

ಸಂಖ್ಯೆ : ಆಸಾನಿ/ಡಿಎಜಿ/13/2006

E-mail: dsobgmo4 @sancharnet.in

☎ : 2421819



ಕರ್ನಾಟಕ ಸರ್ಕಾರ

( ಆರ್ಥಿಕ ಮತ್ತು ಸಾಂಖ್ಯಿಕ ನಿರ್ದೇಶನಾಲಯ )

# ಬೆಳಗಾವಿ ಜಿಲ್ಲೆಯ ಅಂಕಿ-ಅಂಶಗಳ ನೋಟ

## 2005 - 06

ಪ್ರಕಟಣೆ : ಜಿಲ್ಲಾ ಸಂಖ್ಯಾ ಸಂಗ್ರಹಣಾಧಿಕಾರಿಗಳು,  
ಬೆಳಗಾವಿ.

ಆರ್ಥಿಕ ನೆರವು : ಜಿಲ್ಲಾ ಪಂಚಾಯತ್, ಬೆಳಗಾವಿ.

### ಮುನ್ನುಡಿ

“ಬೆಳಗಾವಿ ಜಿಲ್ಲೆಯ ಅಂಕಿ ಅಂಶಗಳ ನೋಟವು” ಜಿಲ್ಲಾ ಸಂಖ್ಯಾ ಸಂಗ್ರಹಣಾಧಿಕಾರಿಗಳ ಕಛೇರಿಯ ಎಂದಿನ ಒಂದು ಮುಖ್ಯ ವಾರ್ಷಿಕ ಪ್ರಕಟಣೆಯಾಗಿದೆ. ಜಿಲ್ಲೆಯಲ್ಲಿನ ಸಾಮಾಜಿಕ ಮತ್ತು ಆರ್ಥಿಕ ಚಟುವಟಿಕೆಗಳ ಬಗ್ಗೆ ಉಪಯುಕ್ತ ಮಾಹಿತಿಯನ್ನೊಳಗೊಂಡಿರುವ ಈ ಸಂಕ್ಷಿಪ್ತ ಪ್ರಕಟಣೆಯು ೨೦೦೫-೦೬ ನೇ ಸಾಲಿನ ಸಂಚಿಕೆಯನ್ನು ಸಾರ್ವಜನಿಕರ ಉಪಯೋಗಕ್ಕೆ ಅನುಕೂಲವಾಗುವಂತೆ ಹಸ್ತ ಪುಸ್ತಕಿಯ ರೂಪದಲ್ಲಿ ಹೊರತರಲಾಗಿದೆ. ಇದರಲ್ಲಿನ ಅಮೂಲ್ಯವಾದ ಮಾಹಿತಿಯು ಯೋಜನಾಧಿಕಾರಿಗಳಿಗೂ, ಅಡಳಿತಾಧಿಕಾರಿಗಳಿಗೂ ಮತ್ತು ಕೈಗಾರಿಕೋದ್ಯಮಿಗಳಿಗೂ ಸಂಶೋಧನಾಕಾಂಕ್ಷಿಗಳಿಗೂ ವಿಪುಲವಾದ ಉಪಯೋಗಕ್ಕೆ ಬರುವುದೆಂದು ನಿರೀಕ್ಷಿಸಲಾಗಿದೆ. ಈ ಪ್ರಕಟಣೆಯಲ್ಲಿನ ಮಾಹಿತಿ ಹೆಚ್ಚಿನಾಂಶ ಜಿಲ್ಲಾ ಮಟ್ಟದ ಸುಮಾರು ೫೦ ಇಲಾಖೆಗಳ ಅಧಿಕಾರಿಗಳಿಂದ ಪಡೆಯಲಾಗಿದೆ. ಇವರೆಲ್ಲರಿಗೂ ನನ್ನ ಕೃತಜ್ಞತೆಗಳು.

ಜಿಲ್ಲಾ ಸಂಖ್ಯಾ ಸಂಗ್ರಹಣಾಧಿಕಾರಿಗಳಾದ ಶ್ರೀ ಪಿ.ವಿ. ದೇಸಾಯಿ ಇವರ ಮಾರ್ಗದರ್ಶನದಲ್ಲಿ ಹಾಗೂ ಮೇಲ್ವಿಚಾರಣೆಯಲ್ಲಿ ಶ್ರೀ. ಬಿ. ಆರ್. ಪಾಂಡೆ ಸಹಾಯಕ ನಿರ್ದೇಶಕರು, ಶ್ರೀ. ಬಿ.ಆರ್. ಪಾಟೀಲ ಸಹಾಯಕ ಸಾಂಖ್ಯಿಕ ಅಧಿಕಾರಿ ಇವರು ತೆಗೆದುಕೊಂಡ ಪರಿಶ್ರಮದ ಕಾರಣ ಮತ್ತು ಈ ಕೆಲಸದಲ್ಲಿ ಭಾಗವಹಿಸಿದ ಜಿಲ್ಲಾ ಸಂಖ್ಯಾ ಸಂಗ್ರಹಣಾಧಿಕಾರಿಗಳ ಕಛೇರಿಯ ಇತರೆ ಸಿಬ್ಬಂದಿ ವರ್ಗದವರಿಂದ ಈ ಪ್ರಕಟಣೆಯನ್ನು ಹೊರತರಲು ಸಾಧ್ಯವಾಗಿದೆ ಎಂದು ತಿಳಿಸಲು ಹರ್ಷಿಸುತ್ತೇನೆ. ಈ ಪುಸ್ತಕದ ಪ್ರಕಟಣೆಗಾಗಿ ಧನಸಹಾಯ ನೀಡಿದ ಮುಖ್ಯ ಕಾರ್ಯನಿರ್ವಾಹಕ ಅಧಿಕಾರಿಗಳು, ಜಿಲ್ಲಾ ಪಂಚಾಯತ್, ಬೆಳಗಾವಿ ಇವರಿಗೆ ನನ್ನ ಅಭಿನಂದನೆಗಳು.

ಈ ಪುಸ್ತಕದ ಸಂಪಾದನೆಯ ಕಾರ್ಯವನ್ನು ಆರ್ಥಿಕ ಮತ್ತು ಸಾಂಖ್ಯಿಕ ನಿರ್ದೇಶನಾಲಯದ ಪ್ರಕಟಣೆ ವಿಭಾಗದ ಸಿಬ್ಬಂದಿಯವರು ಕೈಕೊಂಡಿದ್ದಾರೆ ಇವರೆಲ್ಲರಿಗೂ ನನ್ನ ಧನ್ಯವಾದಗಳು. ಈ ಪ್ರಕಟಣೆಯನ್ನು ಉತ್ತಮಗೊಳಿಸುವ ಬಗ್ಗೆ ಬರುವ ಸಲಹೆಗಳಿಗೆ ಸದಾ ಸ್ವಾಗತವಿದೆ.

ಸ್ಥಳ : ಬೆಂಗಳೂರು

ದಿನಾಂಕ : 27-11-2006

ಬಿ. ಎನ್. ಅರಸರಾಜು

ನಿರ್ದೇಶಕರು (ಪ್ರಭಾರ)

ಆರ್ಥಿಕ ಮತ್ತು ಸಾಂಖ್ಯಿಕ ನಿರ್ದೇಶನಾಲಯ,  
ಬೆಂಗಳೂರು

## ಪ್ರಸ್ತಾವನೆ

ಬೆಳಗಾವಿ ಜಿಲ್ಲೆಯ ಸನ್ ೨೦೦೫-೦೬ ನೇ ವರ್ಷದ ಅಂಕಿ-ಅಂಶಗಳ ನೋಟ ಕಿರು ಪ್ರಕಟಣೆ ಪ್ರತಿ ವರ್ಷದಂತೆ ಹೊರತರುತ್ತಿರುವುದು ಸಂತೋಷದ ವಿಷಯ. ಈ ಪ್ರಕಟಣೆಯು ತಾಲೂಕುವಾರು ಮತ್ತು ಜಿಲ್ಲೆಯ ವಿಸ್ತೀರ್ಣ, ಜನಸಂಖ್ಯೆ, ವ್ಯವಸಾಯ, ನೀರಾವರಿ, ಮಳೆ, ಕುಡಿಯುವ ನೀರಿನ ಪೂರೈಕೆ, ಆರೋಗ್ಯ, ಪಶುಪಾಲನೆ, ರೇಷ್ಮೆ, ಕೈಗಾರಿಕೆ, ಬ್ಯಾಂಕುಗಳು, ಸಹಕಾರ, ಸಾರಿಗೆ ಸಂಪರ್ಕ, ಶಿಕ್ಷಣ, ಗ್ರಾಮೀಣ ಅಭಿವೃದ್ಧಿ ಮತ್ತು ಇತರೆ ಅಂಕಿ-ಅಂಶಗಳ ಉಪಯುಕ್ತ ಮಾಹಿತಿಯನ್ನು ಭಾಗ-೧ ಹಾಗೂ ಜಿಲ್ಲೆಯ ಸಾಮಾನ್ಯ ಮಾಹಿತಿಯನ್ನು ಭಾಗ-೨ ರಲ್ಲಿ ಹೊಂದಿರುತ್ತದೆ.

ಈ ಪ್ರಕಟಣೆಯನ್ನು ಜಿಲ್ಲೆಯ ವಿವಿಧ ಇಲಾಖೆಗಳಿಂದ ಸಂಗ್ರಹಿಸಿದ ಮಾಹಿತಿಗಳನ್ನು ಕ್ರೋಢೀಕರಿಸಿ ತಯಾರಿಸಲಾಗಿರುತ್ತದೆ. ಇದರಲ್ಲಿ ಪ್ರಕಟಿಸಲು ವಿವಿಧ ಇಲಾಖೆಗಳಿಂದ ಕಳುಹಿಸಿದ ಮಾಹಿತಿಯು ಆಯಾ ಇಲಾಖೆಗಳು ತಮ್ಮ ಕೇಂದ್ರ ಕಛೇರಿಗಳಿಗೆ ಸಲ್ಲಿಸಿದ ಮಾಹಿತಿಗೂ ತಾಳೆ ಹೊಂದಿದಲ್ಲಿ ಇದು ಮತ್ತಷ್ಟು ನಿಖರ ಮಾಹಿತಿಯಾಗುವುದಕ್ಕೆ ಸಂದೇಹವಿಲ್ಲ. ಈ ಪ್ರಕಟಣೆಯು ಆರ್ಥಿಕ ವರ್ಷ ಪೂರ್ಣಗೊಂಡ ಕೂಡಲೆ ಪ್ರಕಟಗೊಂಡರೆ, ಉಪಯೋಗಿಸುವವರಿಗೆ ತಾಜಾ ಅಂಕಿಅಂಶಗಳನ್ನು ಒದಗಿಸಿದಂತಾಗುತ್ತದೆ. ಅದಕ್ಕೋಸ್ಕರ ಸಂಬಂಧಿಸಿದ ಇಲಾಖೆಯವರು ತಮ್ಮ ಇಲಾಖೆಯ ಮಾಹಿತಿ ಹೊಸ ಆರ್ಥಿಕ ವರ್ಷದ ಆರಂಭದಲ್ಲೆಯೇ ಕಳುಹಿಸುವುದು ಉತ್ತಮ.

ಜಿಲ್ಲಾ ಸಂಖ್ಯಾ ಸಂಗ್ರಹಣಾಧಿಕಾರಿಗಳಾದ ಶ್ರೀ ಪಿ.ವಿ. ದೇಸಾಯಿ ಇವರು ಹಾಗೂ ಸಹಾಯಕ ಸಾಂಖ್ಯಿಕ ನಿರ್ದೇಶಕರಾದ ಶ್ರೀ ಬಿ.ಆರ್.ಪಾಂಡೆ ಮತ್ತು ಪ್ರಕಟಣೆ ವಿಭಾಗದ ಸಹಾಯಕ ಸಾಂಖ್ಯಿಕ ಅಧಿಕಾರಿಗಳಾದ ಶ್ರೀ ಬಿ.ಆರ್. ಪಾಟೀಲ ಇವರು ತೆಗೆದುಕೊಂಡ ಪರಿಶ್ರಮದ ಕಾರಣ ಈ ಪ್ರಕಟಣೆಯನ್ನು ಹೊರತರಲು ಸಾಧ್ಯವಾಗಿದೆ. ಸಂಬಂಧಿಸಿದ ಎಲ್ಲ ಇಲಾಖೆಯವರು ಹೆಚ್ಚಿನ ಆಸಕ್ತಿ ವಹಿಸಿ ಮುಂದಿನ ಪ್ರಕಟಣೆಗೆ ಜರೂರು ಮಾಹಿತಿ ಒದಗಿಸಿ ಪ್ರಕಟಣೆ ಇನ್ನೂ ಬೇಗ ಹೊರತರಲೆಂದು ಆಶಿಸುತ್ತೇನೆ.

ಈ ಕಿರು ಪುಸ್ತಕದ ಉಪಯುಕ್ತತೆಯನ್ನು ಹೆಚ್ಚಿಸುವಲ್ಲಿ ಎಲ್ಲಾ ಇಲಾಖಾ ಅಧಿಕಾರಿಗಳ ರಚನಾತ್ಮಕ ಸಲಹೆ, ಸೂಚನೆಗಳಿಗೆ ಸ್ವಾಗತವಿದೆ.

ಬೆಳಗಾವಿ

ದಿನಾಂಕ : 17-11-2006

ಎಮ್. ಈ. ಶಿವಲಿಂಗಮೂರ್ತಿ ಕ.ಆ.ಸೇ.

ಮುಖ್ಯ ಕಾರ್ಯನಿರ್ವಾಹಕ ಅಧಿಕಾರಿಗಳು,

ಜಿಲ್ಲಾ ಪಂಚಾಯತ್, ಬೆಳಗಾವಿ.

## ಸಂದೇಶ

೨೦೦೫-೦೬ ನೇ ಸಾಲಿನ ಬೆಳಗಾವಿ ಜಿಲ್ಲೆಯ ಅಂಕಿ-ಅಂಶಗಳ ನೋಟವು ಜಿಲ್ಲಾ ಸಂಖ್ಯಾ ಸಂಗ್ರಹಣಾ ಕಛೇರಿಯ ಒಂದು ವಾರ್ಷಿಕ ಪ್ರಕಟಣೆಯಾಗಿದೆ. ಈ ಅಂಕಿ-ಅಂಶಗಳನ್ನು ಬೇರೆ ಬೇರೆ ಇಲಾಖೆಗಳಿಂದ ಸಂಗ್ರಹಿಸಿ ಕ್ರೋಢೀಕರಿಸಲಾಗಿದೆ. ಪ್ರತಿ ವರ್ಷ ವಿವಿಧ ಇಲಾಖೆಯವರು ಒದಗಿಸುವ ಮಾಹಿತಿಯು, ಅವರು ತಮ್ಮ ಕೇಂದ್ರ ಕಛೇರಿಗಳಿಗೆ ಸಲ್ಲಿಸುವ ಮತ್ತು ಸಮಂಜಸ ಮಾಹಿತಿಯಾಗಿರಬೇಕು.

ಇದರಲ್ಲಿ ಕ್ರೋಢೀಕರಿಸಿರುವ ಮಾಹಿತಿಯು ಜಿಲ್ಲೆಯಲ್ಲಿ ಹಮ್ಮಿಕೊಳ್ಳುವ ಅಭಿವೃದ್ಧಿ ಕಾರ್ಯಕ್ರಮಗಳ ಸಂಯೋಜಕರಿಗೆ, ಸಾರ್ವಜನಿಕರಿಗೆ, ಚುನಾಯಿತ ಪ್ರತಿನಿಧಿಗಳಿಗೆ ಹಾಗೂ ಸಂಶೋಧಕರಿಗೆ ಮತ್ತು ಸರ್ಕಾರದ ಬೇರೆ ಬೇರೆ ಉದ್ದೇಶಗಳಿಗೆ ಉಪಯುಕ್ತವಾಗುವದರಲ್ಲಿ ಮಹತ್ವದ ಪಾತ್ರ ವಹಿಸುತ್ತಿದೆ.

ಈ ಕಿರುಹೊತ್ತಿಗೆ ಮುಂಬರುವ ದಿನಗಳಲ್ಲಿ ಇನ್ನು ಹೆಚ್ಚಿನ ಉಪಯುಕ್ತ ಮಾಹಿತಿಯನ್ನೊಳ್ಳಗೊಂಡು ಉಪಯೋಗಿಸುವವರಿಗೆ ದಾರಿದೀಪವಾಗಲೆಂದು ಹಾರೈಸುತ್ತೇನೆ.

ಬೆಳಗಾವಿ

ದಿನಾಂಕ : 21-11-2006

ಅಮಿತಾ ಪ್ರಸಾದ್, ಭಾ.ಆ.ಸೇ.

ಪ್ರಾದೇಶಿಕ ಆಯುಕ್ತರು,

ಬೆಳಗಾವಿ.

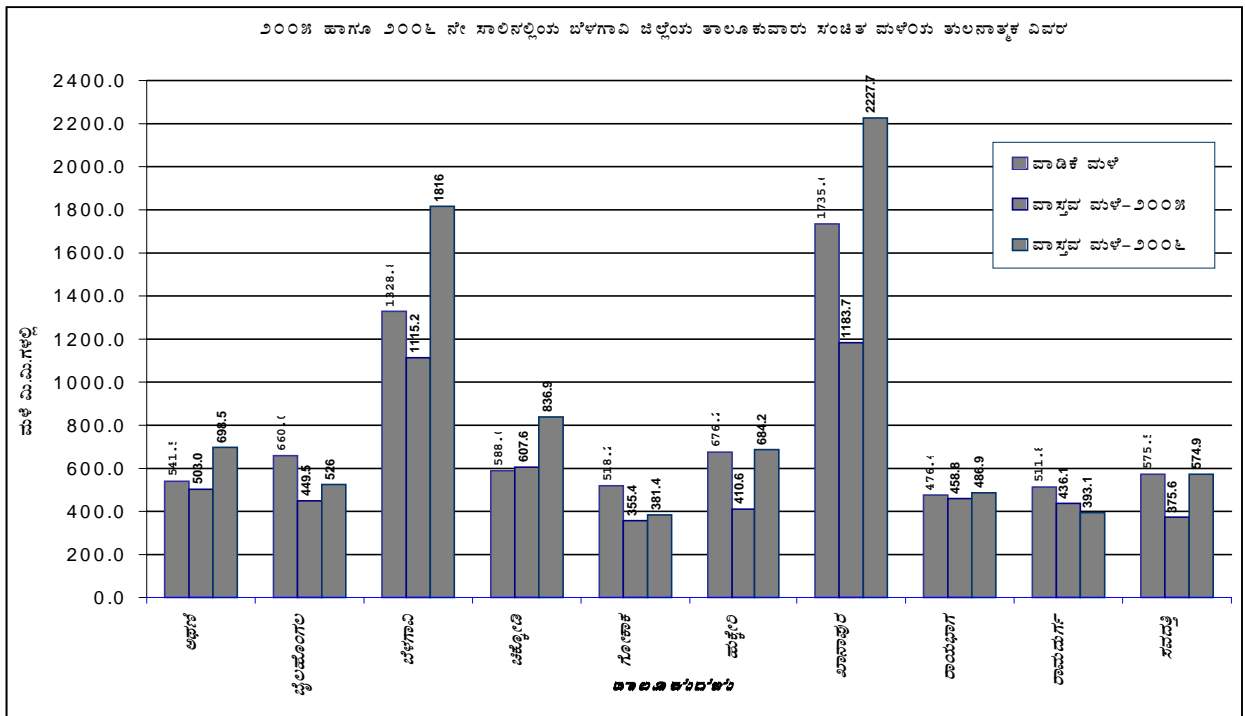

## ಸಂದೇಶ

೨೦೦೫-೦೬ ನೇ ಸಾಲಿನ ಬೆಳಗಾವಿ ಜಿಲ್ಲೆಯ ಅಂಕಿ-ಅಂಶಗಳ ನೋಟವು ಆರ್ಥಿಕ ಮತ್ತು ಸಾಂಖ್ಯಿಕ ನಿರ್ದೇಶನಾಲಯದ ಒಂದು ವಾರ್ಷಿಕ ಪ್ರಕಟಣೆಯಾಗಿದೆ. ಈ ಪ್ರಕಟಣೆಯಲ್ಲಿ ಅಳವಡಿಸಿದ ಮಾಹಿತಿಯು ಜಿಲ್ಲೆಯಲ್ಲಿ ಹಮ್ಮಿಕೊಳ್ಳುವ ಅಭಿವೃದ್ಧಿ ಕಾರ್ಯಕ್ರಮಗಳ ಸಂಯೋಜಕರಿಗೆ ಹಾಗೂ ಸಾರ್ವಜನಿಕರಿಗೆ, ಚುನಾಯಿತ ಪ್ರತಿನಿಧಿಗಳಿಗೆ ಹಾಗೂ ಸಂಶೋಧಕರಿಗೆ ಮತ್ತು ಯೋಜನೆಗಳನ್ನು ಹಮ್ಮಿಕೊಳ್ಳಲು ಅತ್ಯಂತ ಉಪಯುಕ್ತವೆಂದು ಭಾವಿಸಿದ್ದೇನೆ. ಇಂಥ ಪ್ರಕಟಣೆಯ ಉಪಯೋಗವನ್ನು ಎಲ್ಲರೂ ಮಾಡಿಕೊಳ್ಳುವುದರ ಜೊತೆಗೆ ಪ್ರಕಟಣೆಯ ಗುಣಾತ್ಮಕತೆಗೆ ಸಲಹೆ ಸೂಚನೆಗಳನ್ನು ನೀಡಲು ಮುಂದೆ ಬರುವರೆಂದು ಆಶಿಸುತ್ತೇನೆ. ಈ ಪ್ರಕಟಣೆಗೆ ಎಲ್ಲ ಸಂಬಂಧಿಸಿದ ಇಲಾಖೆಯವರು ಪ್ರತಿವರ್ಷ ಎಪ್ರಿಲ್ ಮಾಹೆಯಲ್ಲಿ ತಮ್ಮ ಮಾಹಿತಿಯನ್ನು ಜಿಲ್ಲಾ ಸಂಖ್ಯಾ ಸಂಗ್ರಹಣಾಧಿಕಾರಿಗಳಿಗೆ ಒದಗಿಸಿ ಸಹಕರಿಸಿದರೆ, ಪ್ರಕಟಣೆಯ ಮಹತ್ವ ಹೆಚ್ಚಿಸುವುದರಲ್ಲಿ ಸಂಶಯವಿಲ್ಲ.

ಈ ಕಿರುಪುಸ್ತಕವನ್ನು ಹೆಚ್ಚು ಉಪಯುಕ್ತಗೊಳಿಸುವತ್ತ ಎಲ್ಲ ಅಧಿಕಾರಿಗಳ ಸಹಕಾರಗಳೊಂದಿಗೆ ಮುಂಬರುವ ದಿನಗಳಲ್ಲಿ ಇದೊಂದು ಜಿಲ್ಲಾ ಅಭಿವೃದ್ಧಿಯ ಕೈಗನ್ನಡಿಯಾಗಿ ಸಂಬಂಧಪಟ್ಟವರ ಅನಿವಾರ್ಯ ಕೈಪಿಡಿಯಾಗಲಿ ಎಂದು ಆಶಿಸುತ್ತೇನೆ.

ಜಿಲ್ಲಾ ಸಂಖ್ಯಾ ಸಂಗ್ರಹಣಾಧಿಕಾರಿಗಳಿಗೆ ಹಾಗೂ ಅವರ ಸಿಬ್ಬಂದಿವರ್ಗದವರಿಗೆ ಈ ಕಾರ್ಯಕ್ಕಾಗಿ ಅಭಿನಂದಿಸುವೆ.

ಬೆಳಗಾವಿ

ದಿನಾಂಕ : 22-11-2006

ಶಾಲಿನಿ ರಜನೀಶ್ ಭಾ.ಆ.ಸೇ.

ಜಿಲ್ಲಾಧಿಕಾರಿಗಳು, ಬೆಳಗಾವಿ

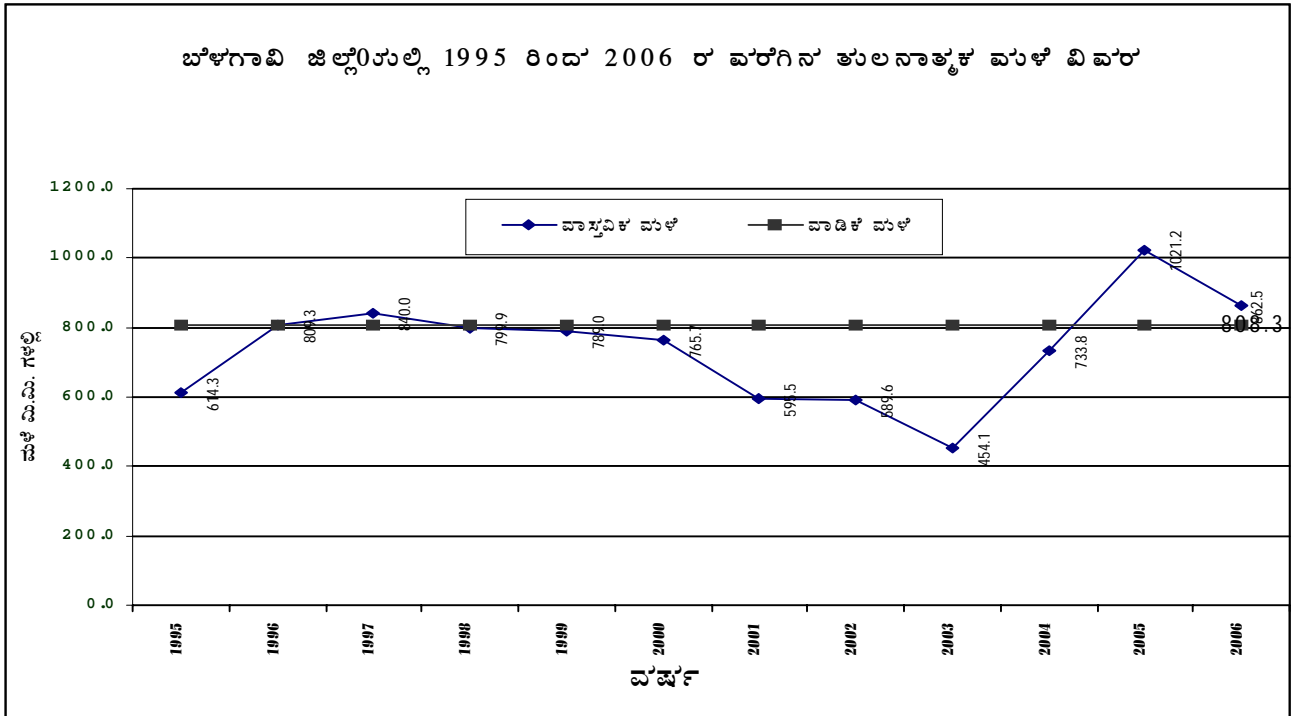

### Talukwise Sex Ratio As per 2001 Census ( No. of Females per 1000 males )

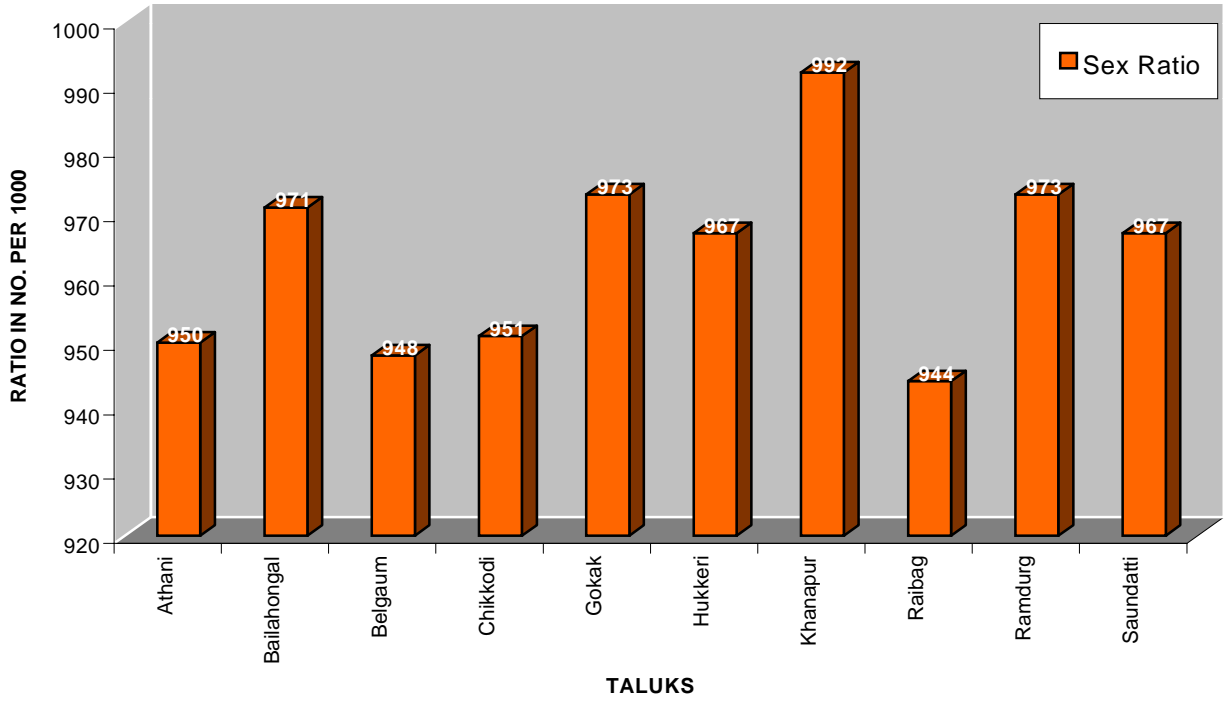

### ವಿಷಯಾನುಕ್ರಮಣಿಕೆ - CONTENTS

ಅ.ಸಂಖ್ಯೆ.	ವಿವರಗಳು		ಪುಟ ಸಂಖ್ಯೆ
Sl. No.	Particulars		Page No.
	<b>ಭಾಗ - 1</b>	<b>Part - 1</b>	
1	ಸಾಮಾನ್ಯ ಮಾಹಿತಿ	General Information	1
2	ವಿಸ್ತೀರ್ಣ ಮತ್ತು ಜನಸಂಖ್ಯೆ	Area and Population	5
3	ಮಳೆ	Rainfall	12
4	ವ್ಯವಸಾಯ	Agriculture	13
5	ರೇಷ್ಮೆ	Sericulture	21
6	ಪಶುಪಾಲನ	Animal Husbandry	22
7	ಕಾರ್ಖಾನೆಗಳು	Industries	25
8	ಬ್ಯಾಂಕುಗಳು	Banking	29
9	ಸಹಕಾರ ಮತ್ತು ಕೃಷಿ ಮಾರಾಟ	Co-operation and Agricultural Marketing	30
10	ಸಾರಿಗೆ ಮತ್ತು ಸಂಪರ್ಕ	Transport and Communication	33
11	ಶಿಕ್ಷಣ	Education	37
12	ಆರೋಗ್ಯ	Health	40
13	ಇತರೆ ಮಾಹಿತಿಗಳು	Miscellaneous	45
	<b>ಭಾಗ - 2</b>	<b>Part - 2</b>	
14	ಜಿಲ್ಲೆಯ ಸಾಮಾನ್ಯ ಮಾಹಿತಿ	District General Information	58

## ಸಾಮಾನ್ಯ ವಿವರಗಳು

Sl. No.	ತಾಲೂಕು Taluk	2001 ರ ಜನಗಣತಿಯ ಪ್ರಕಾರ						ವಿದ್ಯುತ್ಚಕ್ತಿ ಒದಗಿಸಿದ	
		ಹೋಬಳಿಗಳು Hoblies	ಗ್ರಾಮ ಪಂಚಾಯತಗಳು Grama Panchayaths	ಗ್ರಾಮಗಳು Villages		ಪಟ್ಟಣ/ನಗರ ಸಮುದಾಯಗಳು Towns/Urban Agglomeration	ಪುರಸಭೆಗಳು Municipalities	Electrified	
				ಜನವಸತಿ ಇರುವ Inhabited	ಜನಗಣತಿ ಇಲ್ಲದ Un inhabited			ಉಪಗ್ರಾಮಗಳು Hamlets	ಐ.ಪಿ. ಸೆಟ್ಗಳು I P Sets
1	2	3	4	5	6	7	8	9	10
1	ಅಥಣಿ Athani	4	51	108	0	1	1	118	31740
2	ಬೈಲಹೊಂಗಲ Bailhongal	3	51	131	1	1	1	13	9820
3	ಬೆಳಗಾವಿ Belgaum	4	54	119	1	5	1+1**	149	12968
4	ಚಿಕ್ಕೋಡಿ Chikkodi	4	65	131	0	3	3	0	27571
5	ಗೋಕಾಕ Gokak	3	51	131	0	4	3+1*	203	23947
6	ಹುಕ್ಕೇರಿ Hukkeri	3	51	123	0	2	2	0	16307
7	ಖಾನಾಪುರ Khanapur	4	51	218	1	2	1	33	7746
8	ರಾಯಚೂರು Raibag	2	33	59	0	2	2	50	24882
9	ರಾಮದುರ್ಗ Ramdurg	4	35	114	1	1	1	30	8379
10	ಸವದತ್ತಿ Saundatti	4	43	121	11	1	1	21	10092
ಜಿಲ್ಲೆಯ ಒಟ್ಟು Dist. Total		35	485	1255	15	22	18	617	173452
ಮೂಲ: ಜನಗಣತಿ ವರದಿ		* ಗೋಕಾಕ ಪಾಲ್ವ ನೋಟೀಫೈಡ್ ಎರಿಯಾ ** ಬೆಳಗಾವಿ ದಂಡು ಪ್ರದೇಶ							

Sl. No.	ತಾಲೂಕು Taluk	ನ್ಯಾಯ ಬೆಲೆ ಅಂಗಡಿಗಳು No. of fair price shops till the end of 31-03-06	ಪಡಿತರ ಚೀಟಿದಾರರು Ration Card Holders						ಚಿತ್ರಮಂದಿರಗಳು Cinema Theatres	
			ಐ.ಪಿ.ಎಲ್. ಪಡಿತರ ಚೀಟಿಗಳು			ಎ.ಪಿ.ಎಲ್. ಪಡಿತರ ಚೀಟಿಗಳು	ಅಂತಿಮೋದಯ ಕಾರ್ಡ್ ದಾರರು	ಒಟ್ಟು	ಶಾಶ್ವತ	ತಾತ್ಕಾಲಿಕ
			ಸಿವಾಯಿಸಿ CYC	ಏವಾಯಿಸಿ TYC	ಏಆಯಿಸಿ TIC	A.P.L Cards	Antyodaya Card Holders	Total		
			23	24	25	26	27	28	29	30
1	ಅಥಣಿ Athani	127	38415	14047	11398	40461	8448	112769	0	2
2	ಬೈಲಹೊಂಗಲ Bailhongal	137	30116	9964	0	31406	6658	78144	2	5
3	ಬೆಳಗಾವಿ Belgaum	310	29790	30781	7735	123828	11660	203794	14	1
4	ಚಿಕ್ಕೋಡಿ Chikkodi	200	51134	17933	11020	56800	11484	148371	0	1
5	ಗೋಕಾಕ Gokak	190	55665	2795	5826	53490	10354	128130	0	10
6	ಹುಕ್ಕೇರಿ Hukkeri	147	33398	6732	9900	39482	6847	96359	2	2
7	ಖಾನಾಪುರ Khanapur	132	22275	5149	3540	24873	4706	60543	0	0
8	ರಾಯಚೂರು Raibag	88	27787	10774	1422	33378	6257	79618	0	3
9	ರಾಮದುರ್ಗ Ramdurg	18	15040	9861	7749	15508	4102	52260	0	2
10	ಸವದತ್ತಿ Saundatti	128	22875	13245	3260	28264	5691	73335	1	1
ಜಿಲ್ಲೆಯ ಒಟ್ಟು Dist. Total		1577	326495	121281	61850	447490	76207	1033323	19	27
ಮೂಲ : ಉಪನಿರ್ದೇಶಕರು, ಆಹಾರ ಮತ್ತು ನಾಗರೀಕ ಪೂರೈಕೆ, ಬೆಳಗಾವಿ, ದೂರವಾಣಿ: 2407282										

Sl. No.	ತಾಲೂಕು Taluk	ವಿದ್ಯುಚ್ಛಕ್ತಿ ಬಳಕೆದಾರರು (ಸಂಖ್ಯೆ)					ವಿದ್ಯುಚ್ಛಕ್ತಿ ಬಳಕೆ (ಲಕ್ಷ ಯುನಿಟ್ ಗಳಲ್ಲಿ)						ವಿದ್ಯುಚ್ಛಕ್ತಿ ಬಳಕೆಯಿಂದ ಬಂದ ಆದಾಯ (ಲಕ್ಷ ರೂ. ಗಳಲ್ಲಿ) Income from Electricity consumption during 04-05 (in lakhs of Rs.)
		Electricity Consumers (No.)					Electricity Consumption ( in lakhs of Units )						
		ಗೃಹ ಬಳಕೆ	ಕೈಗಾರಿಕೆ ಬಳಕೆ	ವಾಣಿಜ್ಯ ಬಳಕೆ	ನೀರಾವರಿ ಐ.ಪಿ. ಸೆಟ್‌ಗಳು	ದಾರಿ ದೀಪಗಳು	ಗೃಹ ಬಳಕೆ	ಕೈಗಾರಿಕೆ ಬಳಕೆ	ವಾಣಿಜ್ಯ ಬಳಕೆ	ನೀರಾವರಿ ಐ.ಪಿ. ಸೆಟ್‌ಗಳು	ಇತರೆ	ಒಟ್ಟು	
		House Consumption	Industrial Consumption	Commercial Consumption	I.P. Sets	Street Lights	House Consumption	Industrial Consumption	Commercial Consumption	I.P. Sets	Others	Total	
1	2	11	12	13	14	15	16	17	18	19	20	21	22
1	ಅಥಣಿ Athani	69839	1832	5039	31740	159	176.650	33.540	22.800	389.150	72.01	694.15	1125.41
2	ಬೈಲಹೊಂಗಲ Bailhongal	60090	1224	3567	9820	134	14.507	3.260	1.907	8.339	9.993	38.01	1118.630
3	ಬೆಳಗಾವಿ Belgaum	164643	9138	22664	12968	813	1073.719	441.146	227.160	163.322	2228.798	4134.14	17854.671
4	ಚಿಕ್ಕೋಡಿ Chikkodi	110177	2401	7616	27571	217	260.971	56.618	42.868	206.256	176.769	743.48	2694.210
5	ಗೋಕಾಕ Gokak	78121	1943	6483	23947	292	206.880	91.650	40.320	393.030	714.35	1446.23	4233.970
6	ಹುಕ್ಕೇರಿ Hukkeri	58045	1945	4691	16539	216	160.700	142.400	28.180	912.310	18.89	1262.48	1857.990
7	ಖಾನಾಪುರ Khanapur	38322	711	2262	7746	386	100.395	18.725	10.976	106.639	33.374	270.11	734.698
8	ರಾಯಚೂರು Raibag	42297	1548	3007	24882	136	61.540	24.710	15.400	184.140	22.84	308.63	596.210
9	ರಾಮದುರ್ಗ Ramdurg	36836	1396	1997	8379	116	7.420	3.387	2.069	15.222	5.354	33.45	538.640
10	ಸವದತ್ತಿ Saundatti	43870	751	3225	10092	145	10.711	2.074	1.467	15.880	26.463	56.59	1198.610
ಜಿಲ್ಲೆಯ ಒಟ್ಟು Dist. Total		702240	22889	60551	173684	2614	2073.493	817.510	393.147	2394.288	3308.841	8987.279	31953.039

ಮೂಲ: ಕಾರ್ಯನಿರ್ವಾಹಕ ಅಭಿಯಂತರರು (ವಿ) ಕಾ. ಮತ್ತು ಪಾ. ವಿಭಾಗ, ಹು.ವಿ.ಸ.ಕಂ. ನಿ. ಬೆಳಗಾವಿ, ದೂರವಾಣಿ: 2470053

Sl. No.	ತಾಲೂಕು Taluk	ಪೊಲೀಸ್ ಠಾಣೆಗಳು Police Stations				ಕಾರಾಗೃಹಗಳು Prisons	ಕೈದಿಗಳು Prisoners		ಅಗ್ನಿ ಶಾಮಕ ದಳಗಳು Fire Stations	ಕಾರ್ಯನಿರ್ವಹಿಸುತ್ತಿರುವ ಅಗ್ನಿಶಾಮಕ ಜಲವಾಹನಗಳು * Water Tankers in Fire Service	ವರ್ಷದಲ್ಲಿ ಬಂದ ತುರ್ತು ಅಗ್ನಿ ಶಾಮಕ ಕರೆಗಳು * Emergency calls received by the Fire service during the year	ವರ್ಷದಲ್ಲಿ ಸಂರಕ್ಷಿಸಲಾದ ಆಸ್ತಿಯ ಮೌಲ್ಯ (ಲಕ್ಷ ರೂ.ಗಳಲ್ಲಿ) * Value of the protected property (in lakhs Rs.)			
		ಸಾಮಾನ್ಯ General	ರೇಲ್ವೆ Railway	ಔಟ್ ಪೋಸ್ಟ್ Out Post	ಒಟ್ಟು Total	ಸಂಖ್ಯೆ No.	ಗಂಡಸರು Male	ಹೆಂಗಸರು Female							
													ಸಂಖ್ಯೆ No.	ಗಂಡಸರು Male	ಹೆಂಗಸರು Female
1	2	32	33	34	35	36	37	38	39	40	41	42			
1	ಅಥಣಿ Athani	3	0	2	5	1	17	0	1	2	63	210.60			
2	ಬೈಲಹೊಂಗಲ Bailhongal	5	0	1	6	1	8	0	1	1	104	60.02			
3	ಬೆಳಗಾವಿ Belgaum	15	1	0	16	1	997	59	1	3	119	121.27			
4	ಚಿಕ್ಕೋಡಿ Chikkodi	5	0	3	8	1	22	0	2	3	89	24.18			
5	ಗೋಕಾಕ Gokak	6	1	0	7	1	42	1	1	2	76	806.32			
6	ಹುಕ್ಕೇರಿ Hukkeri	3	0	2	5	1	3	0	1	1	45	24.89			
7	ಖಾನಾಪುರ Khanapur	2	1	1	4	1	0	0	0	0	0	0.00			
8	ರಾಯಚೂರು Raibag	2	0	1	3	1	0	0	0	0	0	0.00			
9	ರಾಮದುರ್ಗ Ramdurg	2	0	1	3	1	4	0	1	1	33	32.40			
10	ಸವದತ್ತಿ Saundatti	2	0	4	6	1	9	0	1	2	59	164.64			
ಜಿಲ್ಲೆಯ ಒಟ್ಟು Dist. Total		45	3	15	63	10	1102	60	9	15	588	1444.32			

Source : \* Fire service Station - District ದೂರವಾಣಿ : 2429441  
ಮೂಲ: ಜಿಲ್ಲಾ ಪೊಲೀಸ್ ಅಧೀಕ್ಷಕರು, ದೂರವಾಣಿ : 2405204  
ಅಧೀಕ್ಷಕರು, ಜಿಲ್ಲಾ ಕೇಂದ್ರ ಕಾರಾಗೃಹ, ಬೆಳಗಾವಿ. ದೂರವಾಣಿ: 2447050

ವಿಸ್ತೀರ್ಣ ಮತ್ತು ಜನಸಂಖ್ಯೆ  
Area and Population

Sl. No.	ತಾಲೂಕು Taluk	ವಿಸ್ತೀರ್ಣ (ಚ.ಕಿ.) ಗಳಲ್ಲಿ Area in (Sq. Kms)	ಜನಸಂಖ್ಯೆ (ಜನಗಣತಿ) 2001 Population (Census) 2001						
			ಒಟ್ಟು	ಗಂಡಸರು	ಹೆಣ್ಣು	ಗ್ರಾಮೀಣ	ನಗರ	ಜನಸಾಂದ್ರತೆ (ಪ್ರತಿ ಚ.ಕಿ.)	ಲೈಂಗಿಕ ಪ್ರಮಾಣ
			Total	Male	Female	Rural	Urban	Density (per sqkm)	Sex Ratio
1	2	43	44	45	46	47	48	49	50
1	ಅಥಣಿ Athani	1995.7	461862	236878	224984	420912	40950	231	949
2	ಬೈಲಹೊಂಗಲ Bailhongal	1122.4	356286	180807	175479	313061	43225	318	969
3	ಬೆಳಗಾವಿ Belgaum	1037.3	815581	418609	396972	309101	506480	786	946
4	ಚಿಕ್ಕೋಡಿ Chikkodi	1269.5	567601	290943	276658	456495	111106	442	950
5	ಗೋಕಾಕ Gokak	1539.8	526092	266630	259462	401006	125086	342	972
6	ಹುಕ್ಕೇರಿ Hukkeri	991.5	357193	181579	175614	304765	52428	360	967
7	ಖಾನಾಪುರ Khanapur	1748.3	243185	122111	121074	220345	22840	139	989
8	ರಾಯಬಾಗ Raibag	958.8	347600	178825	168775	311828	35772	362	943
9	ರಾಮದುರ್ಗ Ramdurg	1215.7	227412	115286	112126	190763	36649	187	971
10	ಸವದತ್ತಿ Saundatti	1580.9	311693	158422	153271	273538	38155	197	967
ಜಿಲ್ಲೆಯ ಒಟ್ಟು Total Dist.		13415.0	4214505	2150090	2064415	3201814	1012691	314	959

ಮೂಲ : ಜನಗಣತಿ - 2001 ರ ವರದಿ.

ಅಕ್ಷರಸ್ಥರು LITERATES

Sl. No.	ತಾಲೂಕು Taluk	ಗ್ರಾಮೀಣ (Rural)			ನಗರ (Urban)			ಒಟ್ಟು Total		
		ಒಟ್ಟು Total	ಗಂಡು Male	ಹೆಣ್ಣು Female	ಒಟ್ಟು Total	ಗಂಡು Male	ಹೆಣ್ಣು Female	ಒಟ್ಟು Total	ಗಂಡು Male	ಹೆಣ್ಣು Female
1	2	63	64	65	66	67	68	69	70	71
1	ಅಥಣಿ Athani	212363	129278	83085	27144	15421	11723	239507	144699	94808
2	ಬೈಲಹೊಂಗಲ Bailhongal	161996	98771	63225	29262	16432	12830	191258	115203	76055
3	ಬೆಳಗಾವಿ Belgaum	169028	101165	67863	383413	211651	171762	552441	312816	239625
4	ಚಿಕ್ಕೋಡಿ Chikkodi	258522	156929	101593	76756	43216	33540	335278	200145	135133
5	ಗೋಕಾಕ Gokak	169400	108795	60605	75930	43738	32192	245330	152533	92797
6	ಹುಕ್ಕೇರಿ Hukkeri	155081	95524	59557	34374	19726	14648	189455	115250	74205
7	ಖಾನಾಪುರ Khanapur	120531	71989	48542	16729	9301	7428	137260	81290	55970
8	ರಾಯಬಾಗ Raibag	139758	86615	53143	21277	12220	9057	161035	98835	62200
9	ರಾಮದುರ್ಗ Ramdurg	81876	53520	28356	23063	13421	9642	104939	66941	37998
10	ಸವದತ್ತಿ Saundatti	125917	80621	45296	22859	13415	9444	148776	94036	54740
ಜಿಲ್ಲೆಯ ಒಟ್ಟು Dist. Total		1594472	983207	611265	710807	398541	312266	2305279	1381748	923531

ಮೂಲ : ಜನಗಣತಿ - 2001 ರ ವರದಿ.



Sl. No.	ತಾಲೂಕು Taluk	ಪರಿಶಿಷ್ಟ ಜಾತಿ Scheduled Caste						ಪರಿಶಿಷ್ಟ ಪಂಗಡ Scheduled Tribe					
		ಗ್ರಾಮೀಣ (Rural)			ನಗರ (Urban)			ಗ್ರಾಮೀಣ (Rural)			ನಗರ (Urban)		
		ಒಟ್ಟು Total	ಗಂಡು Male	ಹೆಣ್ಣು Female	ಒಟ್ಟು Total	ಗಂಡು Male	ಹೆಣ್ಣು Female	ಒಟ್ಟು Total	ಗಂಡು Male	ಹೆಣ್ಣು Female	ಒಟ್ಟು Total	ಗಂಡು Male	ಹೆಣ್ಣು Female
1	2	51	52	53	54	55	56	57	58	59	60	61	62
1	ಅಥಣಿ Athani	60335	30551	29784	7779	3872	3907	11557	5948	5609	103	60	43
2	ಬೈಲಹೊಂಗಲ Bailhongal	19783	10127	9656	2946	1512	1434	28467	14488	13979	1219	605	614
3	ಬೆಳಗಾವಿ Belgaum	17264	8666	8598	35907	17992	17915	35857	17905	17952	13012	6573	6439
4	ಚಿಕ್ಕೋಡಿ Chikkodi	70506	36074	34432	17413	8778	8635	4495	2254	2241	549	280	269
5	ಗೋಕಾಕ Gokak	38116	19101	19015	10417	5146	5271	40012	20077	19935	10867	5536	5331
6	ಹುಕ್ಕೇರಿ Hukkeri	41040	20658	20382	5633	2812	2821	37950	19079	18871	1121	564	557
7	ಖಾನಾಪುರ Khanapur	15340	7630	7710	1774	923	851	9282	4713	4569	1338	671	667
8	ರಾಯಚೂರು Raibag	55980	28498	27482	5117	2584	2533	5694	2923	2771	870	446	424
9	ರಾಮದುರ್ಗ Ramdurg	26919	13494	13425	4466	2232	2234	7276	3693	3583	515	247	268
10	ಸವದತ್ತಿ Saundatti	23006	11612	11394	2279	1169	1110	32080	16310	15770	1187	607	580
ಜಿಲ್ಲೆಯ ಒಟ್ಟು Dist. Total		368289	186411	181878	93731	47020	46711	212670	107390	105280	30781	15589	15192

ಮೂಲ : ಜನಗಣತಿ - 2001 ರ ವರದಿ.

ಒಟ್ಟು ಜನಸಂಖ್ಯೆಯಲ್ಲಿ 0 - 6 ವರ್ಷದವರ ಮಕ್ಕಳು Children in the age group of 0 - 6 years										
Sl. No.	ತಾಲೂಕು Taluk	ಗ್ರಾಮೀಣ (Rural)			ನಗರ (Urban)			ಒಟ್ಟು Total		
		ಒಟ್ಟು Total	ಗಂಡು Male	ಹೆಣ್ಣು Female	ಒಟ್ಟು Total	ಗಂಡು Male	ಹೆಣ್ಣು Female	ಒಟ್ಟು Total	ಗಂಡು Male	ಹೆಣ್ಣು Female
		1	2	72	73	74	75	76	77	78
1	ಅಥಣಿ Athani	64696	33797	30899	5858	3023	2835	70554	36820	33734
2	ಬೈಲಹೊಂಗಲ Bailhongal	47347	24466	22881	5792	2996	2796	53139	27462	25677
3	ಬೆಳಗಾವಿ Belgaum	45793	23757	22036	61709	32152	29557	107502	55909	51593
4	ಚಿಕ್ಕೋಡಿ Chikkodi	62696	33398	29298	13957	7373	6584	76653	40771	35882
5	ಗೋಕಾಕ Gokak	67508	34869	32639	18188	9578	8610	85696	44447	41249
6	ಹುಕ್ಕೇರಿ Hukkeri	45091	23391	21700	7145	3759	3386	52236	27150	25086
7	ಖಾನಾಪುರ Khanapur	32415	16685	15730	2849	1479	1370	35264	18164	17100
8	ರಾಯಚೂರು Raibag	52397	27291	25106	5482	2956	2526	57879	30247	27632
9	ರಾಮದುರ್ಗ Ramdurg	31392	16203	15189	5152	2663	2489	36544	18866	17678
10	ಸವದತ್ತಿ Saundatti	43231	22302	20929	5333	2678	2655	48564	24980	23584
ಜಿಲ್ಲೆಯ ಒಟ್ಟು Dist. Total		492566	256159	236407	131465	68657	62808	624031	324816	299215

ಮೂಲ : ಜನಗಣತಿ - 2001 ರ ವರದಿ

Sl. No.	ತಾಲೂಕು Taluk	ಕೆಲಸಗಾರರ ವರ್ಗೀಕರಣ Classification of Workers											
		ಕೆಲಸಗಾರರು		ಕೆಲಸಗಾರರಲ್ಲದವರು	ಕೃಷಿಸಾಗುವಳಿದಾರರು			ಕೃಷಿಕಾರ್ಮಿಕರು			ಗೃಹಕೃತ ಚಟವಟಿಕೆಗಳು		
		Workers		Non-workers	Cultivators			Agricultural Labourers			Household Activities		
		ಮುಖ್ಯ Main	ಅರೆಕಾಲಿಕೆ Marginal		ಗಂಡು Male	ಹೆಣ್ಣು Female	ಒಟ್ಟು Total	ಗಂಡು Male	ಹೆಣ್ಣು Female	ಒಟ್ಟು Total	ಗಂಡು Male	ಹೆಣ್ಣು Female	ಒಟ್ಟು Total
1	2	81	82	83	84	85	86	87	88	89	90	91	92
1	ಅಥಣಿ Athani	177224	59946	224692	72116	39539	111655	35846	47815	83661	3037	1630	4667
2	ಬೈಲಹೊಂಗಲ Bailhongal	123821	31024	201441	39736	11065	50801	30133	37232	67365	4160	2296	6456
3	ಬೆಳಗಾವಿ Belgaum	273302	33817	508462	40532	25904	66436	11087	23431	34518	10035	3435	13470
4	ಚಿಕ್ಕೋಡಿ Chikkodi	217695	48201	301705	72045	35681	107726	38014	44584	82598	4917	4621	9538
5	ಗೋಕಾಕ Gokak	187015	39990	299087	60983	26644	87627	31056	45820	76876	4333	2969	7302
6	ಹುಕ್ಕೇರಿ Hukkeri	136332	29022	191839	45148	23766	68914	22438	30157	52595	3624	2421	6045
7	ಖಾನಾಪುರ Khanapur	89790	26040	127355	31061	19822	50883	14178	23617	37795	1967	1044	3011
8	ರಾಯಚೂರು Raichur	114212	25949	207439	49570	13802	63372	27343	26608	53951	2258	941	3199
9	ರಾಮದುರ್ಗ Ramdurg	94511	19194	113707	27343	12525	39868	13837	26645	40482	4449	2867	7316
10	ಸವದತ್ತಿ Saundatti	123743	26946	161004	41344	17850	59194	21851	35784	57635	3004	1689	4693
	ಜಿಲ್ಲೆಯ ಒಟ್ಟು Dist. Total	1537645	340129	2336731	479878	226598	706476	245783	341693	587476	41784	23913	65697
ಮೂಲ : ಜನಗಣತಿ-2001 ರ ವರದಿ													

Sl. No.	ತಾಲೂಕು Taluk	ಸಾಕ್ಷರತೆ ಪ್ರಮಾಣ (%) 2001 ರ ಜನಗಣತಿ LITERACY RATE (%) 2001 CENSUS								
		ಗ್ರಾಮೀಣ Rural			ನಗರ Urban			ಒಟ್ಟು Total		
		ಗಂಡಸರು	ಹೆಂಗಸರು	ಒಟ್ಟು	ಗಂಡಸರು	ಹೆಂಗಸರು	ಒಟ್ಟು	ಗಂಡಸರು	ಹೆಂಗಸರು	ಒಟ್ಟು
		Male	Female	Total	Male	Female	Total	Male	Female	Total
1	2	99	100	101	102	103	104	105	106	107
1	ಅಥಣಿ Athani	71.21	47.95	59.86	86.18	67.71	77.08	72.54	49.74	61.40
2	ಬೈಲಹೊಂಗಲ Bailhongal	73.97	48.41	61.35	85.89	69.27	77.68	75.44	50.99	63.37
3	ಬೆಳಗಾವಿ Belgaum	75.93	52.24	64.26	92.57	80.24	86.61	86.46	69.71	78.31
4	ಚಿಕ್ಕೋಡಿ Chikkodi	78.57	53.31	66.20	88.61	69.70	79.24	80.56	56.63	68.83
5	ಗೋಕಾಕ Gokak	64.76	37.05	51.03	80.94	60.99	71.10	68.70	42.84	55.9
6	ಹುಕ್ಕೇರಿ Hukkeri	72.85	46.28	59.70	85.11	65.73	75.63	74.69	49.15	62.09
7	ಖಾನಾಪುರ Khanapur	76.62	51.63	64.12	91.28	75.61	83.6	78.06	53.89	65.99
8	ರಾಯಚೂರು Raichur	65.26	42.18	54.01	78.15	61.06	69.91	66.62	44.14	55.68
9	ರಾಮದುರ್ಗ Ramdurg	66.31	36.08	51.40	85.23	61.85	73.62	69.42	40.36	55.05
10	ಸವದತ್ತಿ Saundatti	69.21	39.91	54.80	80.72	59.06	70.10	70.65	42.29	56.68
	ಜಿಲ್ಲೆಯ ಒಟ್ಟು Dist. Total	71.71	45.99	59.10	88.60	72.75	80.87	75.89	52.53	64.42
ಮೂಲ: ಜನಗಣತಿ-2001 ರ ವರದಿ										

**ಕೆಲಸಗಾರರ ವರ್ಗೀಕರಣ CLASSIFICATION OF WORKERS**

Sl. No.	ತಾಲೂಕು Taluk	ಇತರೆ ಸೇವೆಗಳು Other Services			ಒಟ್ಟು ಕೆಲಸಗಾರರು Total Workers		
		ಗಂಡು Male	ಹೆಣ್ಣು Female	ಒಟ್ಟು Total	ಗಂಡು Male	ಹೆಣ್ಣು Female	ಒಟ್ಟು Total
1	2	93	94	95	96	97	98
1	ಅಥಣಿ Athani	29233	7954	37187	140232	96938	237170
2	ಬೈಲಹೊಂಗಲ Bailhongal	25226	4997	30223	99255	55590	154845
3	ಬೆಳಗಾವಿ Belgaum	167815	24880	192695	229469	77650	307119
4	ಚಿಕ್ಕೋಡಿ Chikkodi	53580	12454	66034	168556	97340	265896
5	ಗೋಕಾಕ Gokak	46324	8876	55200	142696	84309	227005
6	ಹುಕ್ಕೇರಿ Hukkeri	30959	6841	37800	102169	63185	165354
7	ಖಾನಾಪುರ Khanapur	20735	3406	24141	67941	47889	115830
8	ರಾಯಚೂರು Raibhag	16064	3575	19639	95235	44926	140161
9	ರಾಮದುರ್ಗ Ramdurg	20293	5746	26039	65922	47783	113705
10	ಸವದತ್ತಿ Saundatti	24184	4983	29167	90383	60306	150689
ಜಿಲ್ಲೆಯ ಒಟ್ಟು Dist. Total		434413	83712	518125	1201858	675916	1877774

ಮೂಲ: ಜನಗಣತಿ-2001 ರ ವರದಿ

Sl. No.	ತಾಲೂಕು Taluk	ಮಳೆ Rainfall (in mms)					
		ವೃಷ್ಟಿಮಾಪನ ಕೇಂದ್ರಗಳು Other Services		ಮಳೆ Rainfall		ಮಳೆ ದಿವಸಗಳು Rainy Days	
		ಕಾರ್ಯ ನಿರ್ವಹಿಸುತ್ತಿರುವ Working	ಸ್ಥಗಿತಗೊಂಡಿರುವ Not Working	ಮಾಡಿಕೆ ಮಳೆ (ಮಿ.ಮಿ.ಉ) Normal (1901-70)	ವಾಸ್ತವಿಕ ಮಳೆ Actual Rainfall 2006	ಮಾಡಿಕೆ Normal Rainfall (1901-70)	ವಾಸ್ತವಿಕ ಮಳೆ ದಿನಗಳು Actual Rainy Days 2006
1	2	108	109	110	111	112	113
1	ಅಥಣಿ Athani	10	0	581.6	698.5	37.0	50
2	ಬೈಲಹೊಂಗಲ Bailhongal	12	0	706.0	526.0	50.2	62
3	ಬೆಳಗಾವಿ Belgaum	10	2	1,375.6	1816.4	82.8	89
4	ಚಿಕ್ಕೋಡಿ Chikkodi	9	0	635.4	836.9	50.4	63
5	ಗೋಕಾಕ Gokak	10	1	567.6	381.4	39.5	38
6	ಹುಕ್ಕೇರಿ Hukkeri	9	1	730.4	684.2	52.7	50
7	ಖಾನಾಪುರ Khanapur	14	0	1,780.2	2227.7	90.0	94
8	ರಾಯಚೂರು Raibhag	8	0	514.4	486.9	40.8	40
9	ರಾಮದುರ್ಗ Ramdurg	5	0	562.3	393.1	40.9	28
10	ಸವದತ್ತಿ Saundatti	4	3	629.1	574.9	44.7	50
ಜಿಲ್ಲೆಯ ಒಟ್ಟು Dist. Total		91	7	8,082.4	8626.0	529.0	564
ಸರಾಸರಿ Avarage		--	--	808.3	862.6	52.9	56.4

ಮೂಲ: ಜಿಲ್ಲಾ ಸಂಖ್ಯಾ ಸಂಗ್ರಹ ಕಛೇರಿ, ಬೆಳಗಾವಿ. ದೂರವಾಣಿ : 2421819

**ವ್ಯವಸಾಯ Agriculture**  
**ಭೂಮಿಯ ಬಳಕೆ**  
**Land utilisation 2004-05**

( In Hect.)

Sl. No.	ತಾಲೂಕು Taluk	ಭೌಗೋಳಿಕ ವಿಸ್ತೀರ್ಣ Geographical Area	ಅರಣ್ಯ Fores	ಸಾಗುವಳಿಗೆ ಲಭ್ಯವಿಲ್ಲದಿರುವ ಭೂಮಿ Land not available for cultivation			ಸಾಗುವಳಿಗೆ ಮಾಡದಿರುವ ಇತರೆ ಭೂಮಿ Other uncultivated land			
				ವ್ಯವಸಾಯೇತರ Non-Agricultural	ಜಂಜರು Barren	ಒಟ್ಟು Total	ಸಾಗುವಳಿಗೆ ಯೋಗ್ಯವಾದ ಜಂಜರು Cultivable waste	ಖಾಯಂ ಗೋಮಾಳ Permanent Pasture	ವೃಕ್ಷ ಮತ್ತು ತೋಟುಗಳು Trees and Groves	ಒಟ್ಟು Total
1	2	114	115	116	117	118	119	120	121	122
1	ಅಥಣಿ Athani	199,513	581	6,468	4,364	11,413	3171	2134	129	5434
2	ಬೈಲಹೊಂಗಲ Bailhongal	112,233	7,913	7,693	4,121	19,727	0	1380	35	1415
3	ಬೆಳಗಾವಿ Belgaum	103,721	22,643	6,758	2,668	32,069	2056	4225	518	6799
4	ಚಿಕ್ಕೋಡಿ Chikkodi	126,949	547	5,741	6,529	12,817	1648	2915	8	4571
5	ಗೋಕಾಕ Gokak	154,308	22,284	4,621	6,931	33,836	254	1517	0	1771
6	ಹುಕ್ಕೇರಿ Hukkeri	99,140	13,987	11,388	2,736	28,111	147	2583	0	2730
7	ಖಾನಾಪುರ Khanapur	172,956	91,309	5,528	2,606	99,443	3240	3191	470	6901
8	ರಾಯಬಾಗ Raibhag	95,874	2,647	4,014	5,641	12,302	2180	1452	11	3643
9	ರಾಮದುರ್ಗ Ramdurg	121,542	15,081	2,973	6,187	24,241	0	1192	0	1192
10	ಸವದತ್ತಿ Saundatti	158,146	13,432	14,016	2,559	30,007	65	4218	30	4313
ಜಿಲ್ಲೆಯ ಒಟ್ಟು Dist. Total		1,344,382	190,424	69,200	44,342	303,966	12,761	24,807	1,201	38,769

ಮೂಲ: ಜಿಲ್ಲಾ ಸಂಖ್ಯಾ ಸಂಗ್ರಹ ಕಛೇರಿ, ಬೆಳಗಾವಿ. ದೂರವಾಣಿ: 2421819

Sl. No.	ತಾಲೂಕು Taluk	ಭೂ ಹಿಡುವಳಿಗಳು ಮತ್ತು ವಿಸ್ತೀರ್ಣ / Agricultural Land holdings & Area											
		ಅತಿ ಸಣ್ಣ Marginal (Below 1 Ha.)		ಸಣ್ಣ Small (1-2 Ha.)		ಆರೆಮಧ್ಯಮ Semi Medium (2-4 Ha.)		ಮಧ್ಯಮ Medium (4-10 Ha.)		ದೊಡ್ಡ Large (More than 10 Ha.)		ಒಟ್ಟು Total	
		ಸಂಖ್ಯೆ Number	ವಿಸ್ತೀರ್ಣ Area	ಸಂಖ್ಯೆ Number	ವಿಸ್ತೀರ್ಣ Area	ಸಂಖ್ಯೆ Number	ವಿಸ್ತೀರ್ಣ Area	ಸಂಖ್ಯೆ Number	ವಿಸ್ತೀರ್ಣ Area	ಸಂಖ್ಯೆ Number	ವಿಸ್ತೀರ್ಣ Area	ಸಂಖ್ಯೆ Number	ವಿಸ್ತೀರ್ಣ Area
1	2	129	130	131	132	133	134	135	136	137	138	139	140
1	ಅಥಣಿ Athani	16586	8225	20007	28854	18596	50900	11350	67334	1900	27567	68439	182880
2	ಬೈಲಹೊಂಗಲ Bailhongal	17498	9364	14718	21076	9797	26929	4281	24707	398	5283	46692	87359
3	ಬೆಳಗಾವಿ Belgaum	30414	12732	11218	15777	6500	17754	2837	16279	308	4847	51277	67389
4	ಚಿಕ್ಕೋಡಿ Chikkodi	41062	17852	18880	26901	11427	31282	4707	26991	541	7882	76617	110908
5	ಗೋಕಾಕ Gokak	21302	10529	15337	22127	12111	33236	6066	34835	865	13452	55681	114179
6	ಹುಕ್ಕೇರಿ Hukkeri	23807	11099	12079	17197	7463	20314	2898	16637	252	3314	46499	68561
7	ಖಾನಾಪುರ Khanapur	13118	6773	10025	14517	6590	18118	3649	21498	570	11003	33952	71909
8	ರಾಯಬಾಗ Raibag	14280	7508	12006	17044	8629	23590	4389	25545	719	11397	40023	85084
9	ರಾಮದುರ್ಗ Ramdurg	6830	3969	10233	15118	9899	27346	5918	34756	1079	16514	33959	97703
10	ಸವದತ್ತಿ Saundatti	10971	6512	13393	19690	11590	32411	7389	44152	1226	16940	44569	119705
ಜಿಲ್ಲೆಯ ಒಟ್ಟು Dist. Total		195868	94563	137896	198301	102602	281880	53484	312734	7858	118199	497708	1005677

ಮೂಲ : ಜಿಲ್ಲಾ ಸಂಖ್ಯಾ ಸಂಗ್ರಹ ಕಛೇರಿ, ಬೆಳಗಾವಿ. ದೂರವಾಣಿ : 2421819

Sl. No.	ತಾಲೂಕು Taluk	ಭೂಮಿಯ ಬಳಕೆ Land utilisation (Hectares)					
		ಬಿಳು ಭೂಮಿ Fallow Land			ಬಿತ್ತನೆಯಾದ ಪ್ರದೇಶ Area Sown		
		ಚಾಲ್ತಿ Current	ಇತರೆ Others	ಒಟ್ಟು Total	ನಿವ್ವಳ Net	ಒಂದಕ್ಕಿಂತ ಹೆಚ್ಚು More than once	ಒಟ್ಟು Total
1	2	123	124	125	126	127	128
1	ಅಥಣಿ Athani	31019	1,074	32,093	150573	65240	215813
2	ಬೈಲಹೊಂಗಲ Bailhongal	4764	0	4,764	86327	37707	124034
3	ಬೆಳಗಾವಿ Belgaum	1922	0	1,922	62931	14640	77571
4	ಚಿಕ್ಕೋಡಿ Chikkodi	23298	1,676	24,974	84587	15403	99990
5	ಗೋಕಾಕ Gokak	42833	1,730	44,563	74138	27213	101351
6	ಹುಕ್ಕೇರಿ Hukkeri	9787	0	9,787	58512	16760	75272
7	ಖಾನಾಪುರ Khanapur	15777	580	16,357	50255	1101	51356
8	ರಾಯಬಾಗ Raibhag	3545	1130	4,675	75254	23427	98681
9	ರಾಮದುರ್ಗ Ramdurg	10466	681	11,147	84962	10555	95517
10	ಸವದತ್ತಿ Saundatti	12009	114	12,123	111703	52094	163797
ಜಿಲ್ಲೆಯ ಒಟ್ಟು Dist. Total		155420	6,985	162,405	839,242	264,140	110,3382
ಮೂಲ: ಜಿಲ್ಲಾ ಸಂಖ್ಯಾ ಸಂಗ್ರಹ ಕಛೇರಿ, ಬೆಳಗಾವಿ. ದೂರವಾಣಿ ; 2421819							

Sl. No.	ತಾಲೂಕು Taluk	ನೀರಾವರಿಯಾದ ನಿವ್ವಳ ಪ್ರದೇಶ Net area irrigated (Hectares)						
		ಕಾಲುವೆಗಳಿಂದ Canals	ಕೆರೆಗಳಿಂದ Tanks	ಬಾವಿಗಳಿಂದ Wells	ಕೊಳವೆ ಬಾವಿಗಳಿಂದ Borewells	ಏತ ನೀರಾವರಿ Lift irrigation	ಇತರೆ Other Sources	ಒಟ್ಟು Total
1	2	141	142	143	144	145	146	147
1	ಅಥಣಿ Athani	2796	0	18481	7043	33652	10926	72898
2	ಬೈಲಹೊಂಗಲ Bailhongal	0	0	317	7858	457	1267	9899
3	ಬೆಳಗಾವಿ Belgaum	0	0	7394	1318	0	0	8712
4	ಚಿಕ್ಕೋಡಿ Chikkodi	4810	0	14710	11820	502	6190	38032
5	ಗೋಕಾಕ Gokak	17,143	0	21814	7342	548	5143	51990
6	ಹುಕ್ಕೇರಿ Hukkeri	4785	0	6887	986	787	4212	17657
7	ಖಾನಾಪುರ Khanapur	0	618	1063	6860	5	2513	11059
8	ರಾಯಬಾಗ Raibhag	12085	0	27656	17811	0	16880	74432
9	ರಾಮದುರ್ಗ Ramdurg	5621	892	2399	4369	146	13496	26923
10	ಸವದತ್ತಿ Saundatti	15931	702	8601	11397	24264	0	60895
ಜಿಲ್ಲೆಯ ಒಟ್ಟು Dist. Total		63171	2212	109322	76804	60361	60627	372497
ಮೂಲ : ಜಿಲ್ಲಾ ಸಂಖ್ಯಾ ಸಂಗ್ರಹ ಕಛೇರಿ, ಬೆಳಗಾವಿ. ದೂರವಾಣಿ : 2421819								

Sl. No.	ತಾಲೂಕು Taluk	Cereals ಏಕದಳ ಧಾನ್ಯಗಳು							ಇತರೆ ಏಕದಳ ಧಾನ್ಯಗಳು ಮತ್ತು ಉಪತ್ಯೂಣ ಬೆಳೆಗಳು Other cereals & Minor Millets	ಒಟ್ಟು ಏಕದಳ ಧಾನ್ಯಗಳು ಮತ್ತು ಉಪತ್ಯೂಣ ಬೆಳೆಗಳು Total Cereals & Minor Millets
		ಅಕ್ಕಿ Rice	ಭತ್ತ Paddy	ರಾಗಿ Ragi	ಜೋಳ Jowar	ಸಜ್ಜೆ Bajra	ಮುಸುಕಿನ ಜೋಳ Maize	ಗೋದಿ Wheat		
1	2	148	149	150	151	152	153	154	155	156
1	ಅಥಣಿ Athani	0	135	0	70461	23204	15620	12750	0	122170
2	ಬೈಲಹೊಂಗಲ Bailhongal	0	6302	0	29532	230	6783	6070	4143	53060
3	ಬೆಳಗಾವಿ Belgaum	0	27013	739	11885	65	25	485	4	40216
4	ಚಿಕ್ಕೋಡಿ Chikkodi	0	1,011	0	11843	769	7449	2637	225	23934
5	ಗೋಕಾಕ Gokak	0	116	0	20239	4572	24158	3747	52	52884
6	ಹುಕ್ಕೇರಿ Hukkeri	0	1,823	61	14915	503	4774	1977	123	24176
7	ಖಾನಾಪುರ Khanapur	0	34868	1,159	440	0	32	17	0	36516
8	ರಾಯಚೂರು Raibag	0	30	1	2754	1824	36230	10768	12	51619
9	ರಾಮದುರ್ಗ Ramdurg	0	25	0	32423	4547	8735	5242	27	50999
10	ಸವದತ್ತಿ Saundatti	0	18	0	31113	5013	17731	13118	1213	68206
ಜಿಲ್ಲೆಯ ಒಟ್ಟು Dist. Total		0	71341	1960	225605	40727	121537	56811	5799	523780

ಮೂಲ : ಜಿಲ್ಲಾ ಸಂಖ್ಯಾ ಸಂಗ್ರಹ ಕಛೇರಿ, ಬೆಳಗಾವಿ. ದೂರವಾಣಿ : 2421819

Sl. No.	ತಾಲೂಕು Taluk	ಆಹಾರೇತರ ಬೆಳೆಗಳು Non - Food Crops					ಒಟ್ಟು ಬೆಳೆಗಳು Total All Crops
		ಕಬ್ಬು Sugarcane	ತಂಬಾಕು Tobacco	ಹತ್ತಿ Cotton	ಇತರೆ Others	ಒಟ್ಟು Total	
1	2	168	169	170	171	172	173
1	ಅಥಣಿ Athani	17980	125	2028	573	2726	215813
2	ಬೈಲಹೊಂಗಲ Bailhongal	3130	77	8987	991	10055	124034
3	ಬೆಳಗಾವಿ Belgaum	7394	5	2788	1135	3928	77571
4	ಚಿಕ್ಕೋಡಿ Chikkodi	22618	14638	889	2545	18072	99990
5	ಗೋಕಾಕ Gokak	15368	1520	2822	38	4380	101351
6	ಹುಕ್ಕೇರಿ Hukkeri	8010	4310	3979	1852	10141	75272
7	ಖಾನಾಪುರ Khanapur	6313	0	621	229	850	51356
8	ರಾಯಚೂರು Raibag	26417	23	2139	919	3081	98681
9	ರಾಮದುರ್ಗ Ramdurg	2618	0	1651	18	1669	95517
10	ಸವದತ್ತಿ Saundatti	6001	9	11755	61	11825	163797
ಜಿಲ್ಲೆಯ ಒಟ್ಟು Dist. Total		115,849	207,07	37659	8361	66727	1103382

ಮೂಲ : ಜಿಲ್ಲಾ ಸಂಖ್ಯಾ ಸಂಗ್ರಹ ಕಛೇರಿ, ಬೆಳಗಾವಿ. ದೂರವಾಣಿ : 2421819

Sl. No.	ತಾಲೂಕು Taluk	Pulses / ದ್ವಿದಳ ಧಾನ್ಯಗಳು				ಒಟ್ಟು ಆಹಾರ ಧಾನ್ಯಗಳು Total Food Grains	Oil seed / ದ್ವಿದಳ ಧಾನ್ಯಗಳು					
		ಕಡಲೆ	ತೂಗರಿ	ಇತರೆ ದ್ವಿದಳ ಧಾನ್ಯಗಳು	ಒಟ್ಟು ದ್ವಿದಳ ಧಾನ್ಯಗಳು		ಶೇಂಗಾ	ಸೂರ್ಯಕಾಂತಿ	ಇತರೆ	ಒಟ್ಟು ಎಣ್ಣೆಕಾಳುಗಳು	ಒಟ್ಟು ಹಣ್ಣಿನ ಬೆಳೆಗಳು	ಒಟ್ಟು ತರಕಾರಿಬೆಳೆಗಳು
		Gram	Tur	Other Pulses	Total Pulses		Ground-nut	Sun flower	Others	Total Oilseeds	Total Fruits	Total Vegetable
1	2	157	158	159	160	161	162	163	164	165	166	167
1	ಅಥಣಿ Athani	6490	889	15,553	22932	145102	15829	12437	20173	48439	1130	210
2	ಬೈಲಹೊಂಗಲ Bailhongal	8941	902	5,766	15609	68669	7728	589	30058	38375	306	2428
3	ಬೆಳಗಾವಿ Belgaum	1016	206	807	2029	42245	6477	136	8582	15195	290	7889
4	ಚಿಕ್ಕೋಡಿ Chikkodi	1499	385	1,081	2,965	26899	13868	175	16474	30517	181	512
5	ಗೋಕಾಕ Gokak	2230	958	5,979	9,167	62051	2975	10816	4217	18008	278	885
6	ಹುಕ್ಕೇರಿ Hukkeri	2244	334	911	3,489	27665	11459	393	15016	26868	117	1176
7	ಖಾನಾಪುರ Khanapur	58	3	713	774	37290	3750	14	474	4238	1282	706
8	ರಾಯಚೂರು Raibag	1995	229	1,459	3,683	55302	1141	2172	7297	10610	635	873
9	ರಾಮದುರ್ಗ Ramdurg	3065	724	11,388	15,177	66176	8260	15004	1146	24410	110	408
10	ಸವದತ್ತಿ Saundatti	13883	887	24,378	39,148	107354	8046	14712	8776	31534	446	6040
ಜಿಲ್ಲೆಯ ಒಟ್ಟು Dist. Total		41421	5,517	68,035	114,973	638,753	79,533	56,448	112,213	248,194	4,775	21,127

ಮೂಲ : ಜಿಲ್ಲಾ ಸಂಖ್ಯಾ ಸಂಗ್ರಹ ಕಛೇರಿ, ಬೆಳಗಾವಿ. ದೂರವಾಣಿ : 2421819

Sl. No.	ತಾಲೂಕು Taluk	ರಾಸಾಯನಿಕ ಗೊಬ್ಬರಗಳ ವಿತರಣೆ Distribution of fertilizers 2005-06 ( In Tons )			
		ಸಾರಜನಕ Nitrogen	ರಂಜಕ Phosphorus	ಮೊಟ್ಟಾಷ್ ಪೊಟಾಷ್ Potash	ಒಟ್ಟು Total
1	2	174	175	176	177
1	ಅಥಣಿ Athani	6,283.055	2,376.64	2,522.91	11,182.605
2	ಬೈಲಹೊಂಗಲ Bailhongal	3,807.629	2,085.00	1,054.82	6,947.449
3	ಬೆಳಗಾವಿ Belgaum	8,726.840	4,849.04	3,988.59	17,564.470
4	ಚಿಕ್ಕೋಡಿ Chikkodi	10,296.360	6,130.50	3,861.98	20,288.840
5	ಗೋಕಾಕ Gokak	14,695.540	3,720.02	5,731.78	24,147.340
6	ಹುಕ್ಕೇರಿ Hukkeri	4,613.865	1,748.81	1,842.26	8,204.935
7	ಖಾನಾಪುರ Khanapur	1,993.670	754.97	231.70	2,980.340
8	ರಾಯಚೂರು Raibag	9,058.630	2,869.75	3,807.54	15,735.920
9	ರಾಮದುರ್ಗ Ramdurg	3242.020	1,423.29	938.65	5,603.960
10	ಸವದತ್ತಿ Saundatti	4,591.687	2,426.64	2,329.64	9,347.967
ಜಿಲ್ಲೆಯ ಒಟ್ಟು Dist. Total		67,309.296	28,384.66	26,309.87	122,003.826

ಮೂಲ : ಜಂಟಿ ಕೃಷಿ ನಿರ್ದೇಶಕರು, ಬೆಳಗಾವಿ ದೂರವಾಣಿ : 24207232

Sl. No.	ತಾಲೂಕು Taluk	ರೇಷ್ಮೆ Sericulture			
		ಹಿಪ್ಪು ನೇರಳೆ ಬೆಳೆ ವಿಸ್ತೀರ್ಣ Area under Mulberry (Ha.)	ರೇಷ್ಮೆಗೂಡು ಉತ್ಪಾದನೆ Cocoon Production (tonnes)	ಕಸುಬು ಕೈಕೊಂಡ ರೈತರ ಸಂಖ್ಯೆ No. of Farmers engaged in the occupation	ಉತ್ಪಾದಿಸಿದ ರೇಷ್ಮೆಯ ಮೌಲ್ಯ ಲಕ್ಷ ರೂ. ಗಳಲ್ಲಿ Value of Silk produced (Rs. in Lakhs)
1	2	178	179	180	181
1	ಅಥಣಿ Athani	129.80	62.777	282	94.166
2	ಬೈಲಹೊಂಗಲ Bailhongal	39.60	16.303	74	24.455
3	ಬೆಳಗಾವಿ Belgaum	76.20	25.296	123	37.944
4	ಚಿಕ್ಕೋಡಿ Chikkodi	101.40	53.743	252	80.615
5	ಗೋಕಾಕ Gokak	73.20	50.124	182	75.186
6	ಹುಕ್ಕೇರಿ Hukkeri	62.50	30.163	160	45.245
7	ಖಾನಾಪುರ Khanapur	9.20	2.310	19	3.465
8	ರಾಯಚೂರು Raibag	33.40	21.474	70	32.211
9	ರಾಮದುರ್ಗ Ramdurg	6.80	1.490	16	2.235
10	ಸವದತ್ತಿ Saundatti	59.80	28.058	84	42.087
ಜಿಲ್ಲೆಯ ಒಟ್ಟು Dist. Total		591.90	291.738	1262	437.609

ಮೂಲ : ಉಪ ನಿರ್ದೇಶಕರು, ರೇಷ್ಮೆ ಇಲಾಖೆ ಬೆಳಗಾವಿ. ದೂರವಾಣಿ : 2407234

Sl. No.	ತಾಲೂಕು Taluk	ಜಾನುವಾರು ಗಣತಿ ೨೦೦೩ Livestock census 2003									
		ಮೇಕೆಗಳು Goats	ಹಂದಿಗಳು Pigs				ಮೊಲಗಳು Rabbits	ನಾಯಿಗಳು Dogs	ಇತರೆ Others	ಒಟ್ಟು ಜಾನುವಾರು Total Livestock	ಕೋಳಗಳು Poultry
			ಸ್ಥಳೀಯ Indigenious	ವಿದೇಶಿ ತಳ Exotic	ಮಿಶ್ರ ತಳ Cross Breed	ಒಟ್ಟು Total					
1	2	191	192	193	194	195	196	197	198	199	200
1	ಅಥಣಿ Athani	60761	2740	0	132	2872	27	18849	230	273282	88817
2	ಬೈಲಹೊಂಗಲ Bailhongal	23848	770	0	0	770	35	8624	250	154971	53582
3	ಬೆಳಗಾವಿ Belgaum	44487	5776	0	0	5776	105	15543	13	261433	127834
4	ಚಿಕ್ಕೋಡಿ Chikkodi	69373	2282	0	0	2282	15	23592	5505	588856	100802
5	ಗೋಕಾಕ Gokak	87423	3804	0	0	3804	38	18227	1109	386498	104591
6	ಹುಕ್ಕೇರಿ Hukkeri	49981	1634	0	40	1674	4	13739	1069	260235	571154
7	ಖಾನಾಪುರ Khanapur	9424	2171	0	0	2171	10	9404	0	123720	97067
8	ರಾಯಚೂರು Raibag	69423	692	0	0	692	60	19090	433	295067	104069
9	ರಾಮದುರ್ಗ Ramdurg	51186	3202	0	0	3202	41	9343	136	232084	53200
10	ಸವದತ್ತಿ Saundatti	42870	4740	0	0	4740	37	9565	318	231359	60033
ಜಿಲ್ಲೆಯ ಒಟ್ಟು Dist. Total		508776	27811	0	172	27983	372	145976	9063	2807505	847149

ಮೂಲ : ಉಪ ನಿರ್ದೇಶಕರು, ಪಶು ಸಂಗೋಪನಾ ಇಲಾಖೆ ಬೆಳಗಾವಿ. ದೂರವಾಣಿ : 2407297



Sl. No.	ತಾಲೂಕು Taluk	ಪಶು ಸಂಗೋಪನೆ Animal Husbandary ಜಾನುವಾರು ಗಣತಿ ೨೦೦೩ Livestock census 2003								
		ದನಕರುಗಳು Cattle				ಕುರಿಗಳು Sheep				
		ಸ್ಥಳೀಯ Indigenous	ವಿದೇಶಿ ತಳ Exotic	ಮಿಶ್ರ ತಳ Cross Breed	ಒಟ್ಟು Total	ಎಮ್ಮೆಗಳು Buffaloes	ಸ್ಥಳೀಯ Indigenous	ವಿದೇಶಿ ತಳ Exotic	ಮಿಶ್ರ ತಳ Cross Breed	ಒಟ್ಟು Total
1	2	182	183	184	185	186	187	188	189	190
1	ಅಥಣಿ Athani	59822	0	2093	61915	96221	32407	0	0	32407
2	ಬೈಲಹೊಂಗಲ Bailhongal	38073	0	9459	47532	51693	22219	0	0	22219
3	ಬೆಳಗಾವಿ Belgaum	50220	0	12695	62915	82635	45959	0	0	45959
4	ಚಿಕ್ಕೋಡಿ Chikkodi	27510	0	6962	34472	113246	340371	0	0	340371
5	ಗೋಕಾಕ Gokak	54528	0	8821	63349	85103	127445	0	0	127445
6	ಹುಕ್ಕೇರಿ Hukkeri	31477	0	4423	35900	78029	79839	0	0	79839
7	ಖಾನಾಪುರ Khanapur	52043	0	3128	55171	46677	863	0	0	863
8	ರಾಯಚೂರು Raibag	42114	0	7680	49794	82070	73493	0	0	73493
9	ರಾಮದುರ್ಗ Ramdurg	42605	0	3928	46533	31406	90237	0	0	90237
10	ಸವದತ್ತಿ Saundatti	45756	0	4235	49991	34116	89722	0	0	89722
	ಜಿಲ್ಲೆಯ ಒಟ್ಟು Dist.Total	444148	0	63424	507572	701196	902555	0	0	902555

ಮೂಲ : ಉಪ ನಿರ್ದೇಶಕರು, ಪಶು ಸಂಗೋಪನಾ ಇಲಾಖೆ ಬೆಳಗಾವಿ. ದೂರವಾಣಿ : 2407297

Sl. No.	ತಾಲೂಕು Taluk	ಪಶುವೈದ್ಯ ಶಾಲೆಗಳು Veterinary Institutions as on 31-03-2006						
		ಅಸ್ಪತ್ರೆಗಳು Hospitals	ಚಿಕಿತ್ಸಾಲಯಗಳು Dispensaries	ಪ್ರಾಥಮಿಕ ಪಶುವೈದ್ಯ Primary Veterinary Centres	ಸಂಚಾರಿ ಚಿಕಿತ್ಸಾಲಯಗಳು Mobile Dispensaries	ಕೃತಕ ಗರ್ಭಧಾರಣ ಕೇಂದ್ರಗಳು Artificial Insemination Centres	ಒಟ್ಟು Total	ಹಿಡಿದ ಮೀನುಗಳು Fish Catch (M.Tonnes)
1	2	201	202	203	204	205	206	207
1	ಅಥಣಿ Athani	1	15	10	1	0	27	21.82
2	ಬೈಲಹೊಂಗಲ Bailhongal	1	12	10	1	8	32	770.88
3	ಬೆಳಗಾವಿ Belgaum	1	11	4	1	2	19	469.64
4	ಚಿಕ್ಕೋಡಿ Chikkodi	2	19	8	1	0	30	260.84
5	ಗೋಕಾಕ Gokak	2	19	9	1	0	31	15.2
6	ಹುಕ್ಕೇರಿ Hukkeri	2	13	4	1	6	26	50.2
7	ಖಾನಾಪುರ Khanapur	1	5	1	1	5	13	367.82
8	ರಾಯಚೂರು Raibag	2	7	2	1	3	15	115.16
9	ರಾಮದುರ್ಗ Ramdurg	1	9	3	1	2	16	25.03
10	ಸವದತ್ತಿ Saundatti	1	12	8	1	9	31	698.41
	ಜಿಲ್ಲೆಯ ಒಟ್ಟು Dist. Total	14	122	59	10	35	240	3,246.80

ಮೂಲ : ಉಪ ನಿರ್ದೇಶಕರು, ಪಶು ಸಂಗೋಪನಾ ಇಲಾಖೆ ಬೆಳಗಾವಿ. ದೂರವಾಣಿ : 2407297

Sl. No.	ತಾಲೂಕು Taluk	ಕೈಗಾರಿಕೆಗಳು Industries ಕಾರ್ಖಾನೆಗಳು Factories					
		ಬಟ್ಟೆ Textiles	ರಾಸಾಯನಿಕ Chemicals	ಇಂಜಿನಿಯರಿಂಗ್ Engineering	ಇತರೆ Others	ಒಟ್ಟು Total	ಉದ್ಯೋಗಿಗಳು Employees
1	2	208	209	210	211	212	213
1	ಅಥಣಿ Athani	1	0	0	7	8	4825
2	ಬೈಲಹೊಂಗಲ Bailhongal	0	0	0	15	15	2515
3	ಬೆಳಗಾವಿ Belgaum	14	13	213	365	605	36406
4	ಚಿಕ್ಕೋಡಿ Chikkodi	2	0	0	49	51	5680
5	ಗೋಕಾಕ Gokak	1	0	0	43	44	8816
6	ಹುಕ್ಕೇರಿ Hukkeri	0	0	1	7	8	3301
7	ಖಾನಾಪುರ Khanapur	0	0	0	7	7	1459
8	ರಾಯಚೂರು Raibag	0	0	0	4	4	1120
9	ರಾಮದುರ್ಗ Ramdurg	0	0	0	5	5	200
10	ಸವದತ್ತಿ Saundatti	5	0	0	4	9	1700
ಜಿಲ್ಲೆಯ ಒಟ್ಟು Dist. Total		23	13	214	506	756	66022

ಕಾರ್ಖಾನೆಗಳು ಪರಿವೀಕ್ಷಕರು ಬೆಳಗಾವಿ ಮತ್ತು ಗೋಕಾಕ ವಿಭಾಗ ದೂರವಾಣಿ : 2472078

Sl. No.	ತಾಲೂಕು Taluk	ಜಿಲ್ಲಾ ಕೈಗಾರಿಕಾ ಕೇಂದ್ರದಲ್ಲಿ 31-03-2006 ಅಂತ್ಯಕ್ಕೆ ನೋಂದಾಯಿಸಲ್ಪಟ್ಟ ಸಣ್ಣ ಕೈಗಾರಿಕಾ ಘಟಕಗಳು No. of small scale units registered in District Industrial Centre till the end of 31-3-06									
		ಗ್ಯಾಸ್ ಮತ್ತು ಸಿರಾಮಿಕ್ಸ್ Glass & Cremacis		ಜಾಬ್ ವರ್ಕ್ಸ್ ಮತ್ತು ರಿಪೇರಿ Job Works & Repairs		ಚರ್ಮ Leather		ಮೆಕ್ಯಾನಿಕಲ್ ಇಂಜಿನಿಯರಿಂಗ್ Mechanical Engineering		ಕಾಗದ ಮತ್ತು ಮುದ್ರಣ Paper & Printing	
		No.	Workers	No.	Workers	No.	Workers	No.	Workers	No.	Workers
1	2	224	225	226	227	228	229	230	231	232	233
1	ಅಥಣಿ Athani	130	635	85	950	525	1410	40	270	28	220
2	ಬೈಲಹೊಂಗಲ Bailhongal	225	940	190	1525	185	455	121	856	67	353
3	ಬೆಳಗಾವಿ Belgaum	56	264	1942	5732	210	475	2220	8981	225	919
4	ಚಿಕ್ಕೋಡಿ Chikkodi	865	2608	240	1735	251	510	815	1915	50	358
5	ಗೋಕಾಕ Gokak	440	1710	172	872	210	600	85	1332	52	278
6	ಹುಕ್ಕೇರಿ Hukkeri	220	860	75	410	172	505	75	1298	34	236
7	ಖಾನಾಪುರ Khanapur	275	1455	56	318	120	335	46	985	17	168
8	ರಾಯಚೂರು Raibhag	109	510	72	416	160	586	70	810	19	192
9	ರಾಮದುರ್ಗ Ramdurg	85	430	125	864	334	672	80	935	13	172
10	ಸವದತ್ತಿ Saundatti	73	400	135	496	188	573	71	685	15	168
ಜಿಲ್ಲೆಯ ಒಟ್ಟು Dist. Total		2478	9812	3092	13318	2355	6121	3623	18067	520	3064

ಮೂಲ : ಜಂಟಿ ನಿರ್ದೇಶಕರು ಜಿಲ್ಲಾ ಕೈಗಾರಿಕಾ ಕೇಂದ್ರ ಬೆಳಗಾವಿ. ದೂರವಾಣಿ : 2440430, 2440852

Sl. No.	ತಾಲೂಕು Taluk	ಜಿಲ್ಲಾ ಕೈಗಾರಿಕಾ ಕೇಂದ್ರದಲ್ಲ ನೋಂದಾಯಿಸಲ್ಪಟ್ಟ ಸಣ್ಣ ಪ್ರಮಾಣದ ಕೈಗಾರಿಕೆಗಳ ಸಂಖ್ಯೆ SMALL SCALE INDUSTRIES No. of small scale units registered in District Industrial Centre till the end of 31-3-06									
		ಆಟೋಮೋಬೈಲ್ Automobiles		ಎಲೆಕ್ಟ್ರಿಕಲ್ ಮತ್ತು ಎಲೆಕ್ಟ್ರಾನಿಕ್ಸ್ Electrical & Electronics		ಕೆಮಿಕಲ್ಸ್ Chemicals		ಫೆರಸ್ ಮತ್ತು ನಾನ್ ಫೆರಸ್ Ferrous & Non-Ferrous		ಆಹಾರ ಮತ್ತು ಮಾದಕ ವಸ್ತುಗಳು Food & Intoxicants	
		No.	Workers	No.	Workers	No.	Workers	No.	Workers	No.	Workers
1	2	214	215	216	217	218	219	220	221	222	223
1	ಅಥಣಿ Athani	6	45	32	95	5	42	0	0	176	1635
2	ಬೈಲಹೊಂಗಲ Bailhongal	19	92	52	220	8	62	0	0	272	1232
3	ಬೆಳಗಾವಿ Belgaum	42	151	246	730	88	435	130	835	645	1855
4	ಚಿಕ್ಕೋಡಿ Chikkodi	8	44	185	412	18	194	4	30	496	1611
5	ಗೋಕಾಕ Gokak	6	35	174	540	6	48	2	10	360	1565
6	ಹುಕ್ಕೇರಿ Hukkeri	4	34	120	438	4	32	1	5	228	1810
7	ಖಾನಾಪುರ Khanapur	3	25	88	265	3	28	1	5	171	1400
8	ರಾಯಚೂರು Raibag	4	34	134	315	5	50	1	5	248	2015
9	ರಾಮದುರ್ಗ Ramdurg	2	22	139	512	2	22	0	0	171	1516
10	ಸವದತ್ತಿ Saundatti	2	17	84	270	3	25	0	0	154	1772
ಜಿಲ್ಲೆಯ ಒಟ್ಟು Dist. Total		96	499	1254	3797	142	938	139	890	2921	16411

ಮೂಲ : ಜಂಟಿ ನಿರ್ದೇಶಕರು, ಜಿಲ್ಲಾ ಕೈಗಾರಿಕಾ ಕೇಂದ್ರ ಬೆಳಗಾವಿ ದೂರವಾಣಿ :- 2440430

Sl. No.	ತಾಲೂಕು Taluk	ಜಿಲ್ಲಾ ಕೈಗಾರಿಕಾ ಕೇಂದ್ರದಲ್ಲ 31-03-2006 ಅಂತ್ಯಕ್ಕೆ ನೋಂದಾಯಿಸಲ್ಪಟ್ಟ ಸಣ್ಣ ಕೈಗಾರಿಕಾ ಘಟಕಗಳು No. of small scale units registered in District Industrial Centre till the end of 31-3-06										ಮಧ್ಯಮ ಪ್ರಮಾಣದ ಕೈಗಾರಿಕೆಗಳು Medium Scale Industries	ದೊಡ್ಡ ಪ್ರಮಾಣದ ಕೈಗಾರಿಕೆಗಳು Large Scale Industries
		ರಬ್ಬರ್ ಮತ್ತು ಪ್ಲಾಸ್ಟಿಕ್ Rubber & Plastics		ಟೆಕ್ಸೈಲ್ಸ್ Textiles		ಮರ Wood		ಇತರೆ Others		ಒಟ್ಟು Total			
		No.	Workers	No.	Workers	No.	Workers	No.	Workers	No.	Workers		
1	2	234	235	236	237	238	239	240	241	242	243	244	245
1	ಅಥಣಿ Athani	12	40	225	680	245	865	270	1574	1779	8461	0	3
2	ಬೈಲಹೊಂಗಲ Bailhongal	22	85	375	1294	675	2276	278	1848	2489	11238	0	2
3	ಬೆಳಗಾವಿ Belgaum	69	283	645	2655	230	498	1881	6735	8629	30548	12	3
4	ಚಿಕ್ಕೋಡಿ Chikkodi	16	70	348	1305	456	1371	992	3816	4744	15979	2	1
5	ಗೋಕಾಕ Gokak	19	100	342	1345	464	1146	265	1478	2597	11059	1	5
6	ಹುಕ್ಕೇರಿ Hukkeri	10	38	195	585	412	812	1010	4005	2560	11068	0	2
7	ಖಾನಾಪುರ Khanapur	12	50	83	347	268	772	285	2916	1428	9069	0	1
8	ರಾಯಚೂರು Raibag	6	31	88	354	190	532	343	2088	1449	7938	0	0
9	ರಾಮದುರ್ಗ Ramdurg	5	22	126	371	163	764	375	1140	1620	7442	0	0
10	ಸವದತ್ತಿ Saundatti	6	26	239	865	401	1190	389	1125	1760	7612	0	1
ಜಿಲ್ಲೆಯ ಒಟ್ಟು Dist. Total		177	745	2666	9801	3504	10226	6088	26725	29055	120414	15	18

ಮೂಲ : ಜಂಟಿ ನಿರ್ದೇಶಕರು ಜಿಲ್ಲಾ ಕೈಗಾರಿಕಾ ಕೇಂದ್ರ ಬೆಳಗಾವಿ. ದೂರವಾಣಿ : 2440430, 2440852

Sl. No.	ತಾಲೂಕು Taluk	ಬ್ಯಾಂಕುಗಳು Banks				
		ವಾಣಿಜ್ಯ ಬ್ಯಾಂಕುಗಳು Commercial Banks	ಗ್ರಾಮೀಣ ಬ್ಯಾಂಕುಗಳು Grameena Banks	ಒಟ್ಟು ಠೇವಣಿಗಳು Total Deposits (Rs. in lakhs)	ಒಟ್ಟು ಸಾಲಗಳು Total Credit (Rs. in lakhs)	ಠೇವಣಿ ಸಾಲದ ಅನುಪಾತ Credit Deposit Ratio
1	2	246	247	248	249	250
1	ಅಥಣಿ Athani	24	13	24795	32636	131
2	ಬೈಲಹೊಂಗಲ Bailhongal	11	12	19462	16992	87
3	ಬೆಳಗಾವಿ Belgaum	98	12	233839	123929	53
4	ಚಿಕ್ಕೋಡಿ Chikkodi	30	16	34801	30688	88
5	ಗೋಕಾಕ Gokak	20	10	33013	22192	67
6	ಹುಕ್ಕೇರಿ Hukkeri	15	7	13348	25235	189
7	ಖಾನಾಪುರ Khanapur	10	9	13825	8369	60
8	ರಾಯಚೂರು Raibag	8	12	12275	31597	257
9	ರಾಮದುರ್ಗ Ramdurg	5	6	5244	3297	63
10	ಸವದತ್ತಿ Saundatti	11	11	9534	2663	28
ಜಿಲ್ಲೆಯ ಒಟ್ಟು Dist. Total		232	108	400136	297598	74

ಮೂಲ: ಅರ್ಡ್ ಡಿಸ್ಟ್ರಿಕ್ಟ್ ಮ್ಯಾನೇಜರ್, ಸಿಂಡಿಕೇಟ್ ಬ್ಯಾಂಕ್, ಬೆಳಗಾವಿ, ದೂರವಾಣಿ : 2423095

ಕ್ರೆಡಿಟ್ ಸಹಕಾರ ಸಂಘ Credit Co-operative Societies										
Sl. No.	ತಾಲೂಕು Taluk	ವ್ಯವಸಾಯ Agricultural		ಹಾಲು ಉತ್ಪಾದಕರು Milk Producers		ಇತರೆ Others		ಒಟ್ಟು Total		ಸಮಾಪನ ಗೊಂಡವು Liquidated
		ಸಂಖ್ಯೆ Number	ಸಂಖ್ಯೆ Members	ಸಂಖ್ಯೆ Number	ಸಂಖ್ಯೆ Members	ಸಂಖ್ಯೆ Number	ಸಂಖ್ಯೆ Members	ಸಂಖ್ಯೆ Number	ಸಂಖ್ಯೆ Members	
		1	2	258	259	260	261	262	263	
1	ಅಥಣಿ Athani	69	72661	22	1394	216	36,250	307	110,305	12
2	ಬೈಲಹೊಂಗಲ Bailhongal	66	84290	77	12886	137	47,175	280	144,351	15
3	ಬೆಳಗಾವಿ Belgaum	44	70143	60	7960	584	296,115	688	374,488	47
4	ಚಿಕ್ಕೋಡಿ Chikkodi	97	97600	29	2052	563	125,320	686	224,972	8
5	ಗೋಕಾಕ Gokak	69	90772	48	7586	371	85,000	488	183,358	12
6	ಹುಕ್ಕೇರಿ Hukkeri	61	75704	51	4,883	210	82,000	322	162,587	8
7	ಖಾನಾಪುರ Khanapur	36	36852	70	11,409	60	27,450	166	75,711	2
8	ರಾಯಚೂರು Raibag	55	49930	40	4,332	345	83,400	440	137,662	6
9	ರಾಮದುರ್ಗ Ramdurg	40	48500	63	8,898	130	60,250	233	117,648	21
10	ಸವದತ್ತಿ Saundatti	64	79852	44	4,064	177	81,500	285	165,416	7
ಜಿಲ್ಲೆಯ ಒಟ್ಟು Dist. Total		601	706574	504	65464	2793	924460	3898	1696498	138

ಮೂಲ : ಸಹಕಾರ ಸಂಘಗಳ ಉಪನಿಬಂಧಕರು, ಬೆಳಗಾವಿ ದೂರವಾಣಿ : 2420060

Sl. No.	ತಾಲೂಕು Taluk	ಸಹಕಾರಿ ಮತ್ತು ಕೃಷಿ ಮಾರಾಟ ಮಳಿಗೆ CO-OPERATION AND AGRICULTURAL MARKETING						
		ನಗರ ಪ್ರದೇಶದ ಸಹಕಾರಿ ಬ್ಯಾಂಕುಗಳು Urban Co-operative Banks			ನಗರ ಪ್ರದೇಶದ ಸಹಕಾರಿ ಪತ್ತಿನ ಸಂಘಗಳು		ಪ್ರಾ.ಭೂ.ಅ.ಬ್ಯಾಂಕುಗಳು P. L. D. Banks	
		ಶಾಖೆಗಳು	ಠೇವಣಿ (ಲಕ್ಷ ರೂ.ಗಳಲ್ಲಿ)	ಸಾಲ ನೀಡಿಕೆ ಲಕ್ಷ ರೂ.ಗಳಲ್ಲಿ	Urban Co-operative		ಸಂಖ್ಯೆ Number	ಒಟ್ಟು ಸಾಲಗಳು (ಲಕ್ಷ ರೂ.ಗಳಲ್ಲಿ) Total Loans (Rs. in lakhs)
		Branches	Deposits (Rs. in lakhs)	Loan Advanced (Rs. in lakhs)	No.	Loan Adv. (Rs. in Lakhs)		
1	2	251	252	253	254	255	256	257
1	ಅಥಣಿ Athani	4	1766.23	7094.39	74	1448.76	1	140.92
2	ಬೈಲಹೊಂಗಲ Bailhongal	4	1840.55	6250.3	36	780.1	1	65.29
3	ಬೆಳಗಾವಿ Belgaum	13	7180.1	19344	182	3563	1	52.22
4	ಚಿಕ್ಕೋಡಿ Chikkodi	6	3105.15	9910.5	125	3062.53	1	0
5	ಗೋಕಾಕ Gokak	5	2120.4	7560.2	92	1815.62	1	111.8
6	ಹುಕ್ಕೇರಿ Hukkeri	3	1308.12	1230	54	1132.4	1	38.64
7	ಖಾನಾಪುರ Khanapur	1	504.16	506.18	36	720.8	1	44.86
8	ರಾಯಚೂರು Raibag	2	874.08	860.16	63	1415.43	1	71.54
9	ರಾಮದುರ್ಗ Ramdurg	1	490.34	480.15	9	141.23	1	47.95
10	ಸವದತ್ತಿ Saundatti	2	860.54	845.17	34	652.41	1	92.37
ಜಿಲ್ಲೆಯ ಒಟ್ಟು Dist. Total		41	20049.67	54081.05	705	14732.28	10	665.59

ಮೂಲ : ಸಹಕಾರಿ ಸಂಘಗಳ ಉಪನಿಬಂಧಕರು, ಬೆಳಗಾವಿ, ದೂರವಾಣಿ : 2407248

Sl. No.	ತಾಲೂಕು Taluk	ಕೃಷಿ ಸಹಕಾರಿ ಸಂಘಗಳಿಂದ ಕೊಡಲ್ಪಟ್ಟ ಸಾಲ (ರೂ. ಲಕ್ಷಗಳಲ್ಲಿ)			ನಿಯಂತ್ರಿತ ಮಾರುಕಟ್ಟೆಗಳು			ವ್ಯವಹಾರ ಮೌಲ್ಯ Turnover (Rs. in crores)
		Loans advanced by Agricultural Credit Co-operative Societies Rs. in Lakhs			Regulated Markets			
		ಅಲ್ಪಾವಧಿ Short Term	ಮಧ್ಯಮಾವಧಿ Medium Term	ಒಟ್ಟು Total	ಮುಖ್ಯ Main	ಉಪ Sub	ಒಟ್ಟು Total	
1	2	267	268	269	270	271	272	273
1	ಅಥಣಿ Athani	6643.86	0	6643.86	1	1	2	2097.25
2	ಬೈಲಹೊಂಗಲ Bailhongal	3275.71	0	3275.71	1	4	5	6468.72
3	ಬೆಳಗಾವಿ Belgaum	593.82	0	593.82	1	1	2	10810.00
4	ಚಿಕ್ಕೋಡಿ Chikkodi	5247.96	0	5247.96	1	3	4	726.07
5	ಗೋಕಾಕ Gokak	5179.92	0	5179.92	1	4	5	10492.91
6	ಹುಕ್ಕೇರಿ Hukkeri	4400.67	0	4400.67	1	6	7	2771.78
7	ಖಾನಾಪುರ Khanapur	1033.79	0	1033.79	1	5	6	424.95
8	ರಾಯಚೂರು Raibag	3697.20	0	3697.20	1	3	4	728.48
9	ರಾಮದುರ್ಗ Ramdurg	1813.21	0	1813.21	1	3	4	2316.52
10	ಸವದತ್ತಿ Saundatti	2573.87	0	2573.87	1	5	6	4204.73
ಜಿಲ್ಲೆಯ ಒಟ್ಟು Dist. Total		34460.01	0	34460.01	10	35	45	41041.41

ಮೂಲ : ಸಹಕಾರಿ ಸಂಘಗಳ ಉಪನಿಬಂಧಕರು, ಬೆಳಗಾವಿ ದೂರವಾಣಿ : 2420060 ಮೂಲ : ಉಪ ನಿರ್ದೇಶಕರು, ಕೃಷಿ ಮಾರಾಟ ಇಲಾಖೆ ಬೆಳಗಾವಿ ದೂರವಾಣಿ : 2476035

ಸಾರಿಗೆ ಮತ್ತು ಸಂಪರ್ಕಗಳು TRANSPORT AND COMMUNICATION

Sl. No.	ತಾಲೂಕು Taluk	ಮೋಟಾರು ವಾಹನಗಳು / MOTOR VEHICLES									
		ಮೋಟರ್ ಸೈಕಲ್ಸ್	ಕಾರುಗಳು	ಬಾಡಿಗೆ ಕಾರುಗಳು	ಅಟೋ ರಿಕ್ಷಾಗಳು	ಅಮ್ಮಿ ಬಸ್‌ಗಳು	ಟ್ರಾಕ್ಟರ್ ಮತ್ತು ಟ್ರೇಲರ್	ಅಂಬುಲೆನ್ಸ್	ಪರಕು ಸಾಗಿಸುವ ವಾಹನಗಳು	ಇತರೆ	ಒಟ್ಟು
		Motor Cycles	Cars	Cabs	Auto Rikshaws	Omni Buses	Tractors & Trailors	Ambulance	Goods Vehicle	Others	Total
1	2	274	275	276	277	278	279	280	281	282	283
1	ಅಥಣಿ Athani	20797	833	43	310	512	4530	5	742	240	28012
2	ಬೈಲಹೊಂಗಲ Bailhongal	11280	869	19	228	341	3319	4	782	319	17161
3	ಬೆಳಗಾವಿ Belgaum	156026	13457	371	5345	2435	4786	79	8001	531	191031
4	ಚಿಕ್ಕೋಡಿ Chikkodi	27530	2048	69	552	678	3979	18	2259	1134	38267
5	ಗೋಕಾಕ Gokak	23907	1718	279	370	675	4298	10	1142	51	32450
6	ಹುಕ್ಕೇರಿ Hukkeri	11547	356	40	213	296	1660	6	777	238	15133
7	ಖಾನಾಪುರ Khanapur	13889	1525	8	134	180	2151	6	470	97	18460
8	ರಾಯಬಾಗ Raibag	15334	740	27	129	444	5379	2	1053	239	23347
9	ರಾಮದುರ್ಗ Ramdurg	6524	370	8	113	147	3320	2	373	173	11030
10	ಸವದತ್ತಿ Saundatti	7668	619	16	230	318	3694	4	915	308	13780
ಜಿಲ್ಲೆಯ ಒಟ್ಟು Dist. Total		294502	22535	880	7632	6026	37116	136	16514	3330	388671

ಮೂಲ : ಪ್ರಾದೇಶಿಕ ಸಾರಿಗೆ ಅಧಿಕಾರಿಗಳು, ಬೆಳಗಾವಿ, ಬೈಲಹೊಂಗಲ, ಚಿಕ್ಕೋಡಿ 2465503, 233288, 272241

Sl. No.	ತಾಲೂಕು Taluk	ರಸ್ತೆ ಉದ್ದಗಳ ತೆ ROAD LENGTH (AS ON 31-03-2006)										ಒಟ್ಟು	
		(In Kms.)											
		ರಾಷ್ಟ್ರೀಯ ಹೆದ್ದಾರಿ	ರಾಜ್ಯ ಹೆದ್ದಾರಿ	ಮುಖ್ಯ ಜಿಲ್ಲಾ ರಸ್ತೆಗಳು	ಇತರೆ ಜಿಲ್ಲಾ ರಸ್ತೆಗಳು	ಹಳ್ಳಿ ರಸ್ತೆಗಳು	ಟಿಡಿಬಿ ರಸ್ತೆಗಳು	ಮುನಿಸಿಪಾಲಿಟಿ ರಸ್ತೆಗಳು	ನಿರಾವರಿ ಇಲಾಖೆ ರಸ್ತೆಗಳು	ಅರಣ್ಯ ರಸ್ತೆಗಳು	ಪಂಚಾಯತ ರಸ್ತೆಗಳು		Total
National Highway	State Highway	Major Dist. Roads	Other Dist. Roads	Village Roads	TDB Roads	Municipality Roads	Irrigation Dept. Roads	Forest Roads	Panchayat Roads	Total			
1	2	288	289	290	291	292	293	294	295	296	297	298	
1	ಅಥಣಿ Athani	0	138.00	393.0	13.50	1641.75	1335.00	26.00	38.00	137.00	0.00	3722.25	
2	ಬೈಲಹೊಂಗಲ Bailhongal	26	225.22	186.47	383.50	221.70	128.50	56.00	36.00	95.00	1358.19	2716.38	
3	ಬೆಳಗಾವಿ Belgaum	68	83.52	162.30	207.00	136.20	87.30	457.00	12.00	45.00	160.80	1419.12	
4	ಚಿಕ್ಕೋಡಿ Chikkodi	26	87.00	344.00	2.90	729.71	138.35	118.00	11.00	28.00	0.00	1484.96	
5	ಗೋಕಾಕ Gokak	0	49.00	314.00	613.70	164.00	255.00	99.00	135.00	15.00	0.00	1644.70	
6	ಹುಕ್ಕೇರಿ Hukkeri	36	13.00	209.00	717.95	14.15	513.00	38.00	145.00	43.00	0.00	1729.10	
7	ಖಾನಾಪುರ Khanapur	45	183.63	95.36	2.20	144.10	184.85	10.00	13.00	26.00	0.00	703.94	
8	ರಾಯಬಾಗ Raibag	0	56.00	206.00	204.70	48.40	53.00	30.00	80.00	10.00	0.00	688.10	
9	ರಾಮದುರ್ಗ Ramdurg	0	140.14	134.40	244.00	238.90	369.60	36.00	67.00	24.00	0.00	1254.04	
10	ಸವದತ್ತಿ Saundatti	0	271.09	132.40	304.00	115.15	151.04	52.00	145.00	67.00	308.10	1545.78	
ಜಿಲ್ಲೆಯ ಒಟ್ಟು Dist. Total		201	1246.60	2176.73	2693.45	3454.06	3215.44	922.00	682.00	490.00	1827.09	16908.37	

ಮೂಲ : ಕಾರ್ಯ ನಿರ್ವಹಣೆ ಅಭಿಯಂತರರು, ಲೋಕೋಪಯೋಗಿ ಇಲಾಖೆ, ಬೆಳಗಾವಿ. ದೂರವಾಣಿ : 2467103  
ಮೂಲ : ಕಾರ್ಯ ನಿರ್ವಹಣೆ ಅಭಿಯಂತರರು, ಜಿಲ್ಲಾ ಪಂಚಾಯತ ಇಂಜಿನಿಯರಿಂಗ್ ವಿಭಾಗ, ಬೆಳಗಾವಿ, ಚಿಕ್ಕೋಡಿ. ದೂರವಾಣಿ : 2447195, 2721131

Sl. No.	ತಾಲೂಕು Taluk	ರೈಲು ಮಾರ್ಗಗಳ ಉದ್ದಗಳೆ Railway Route Length (In Kms.)			
		ಬ್ರಾಡ್ ಗೇಜ್	ಮಿಟರ್ ಗೇಜ್	ಒಟ್ಟು	ರೇಲ್ವೆ ನಿಲ್ದಾಣ
		Broadgauge	Metergauge	Total	Railway Stations
1	2	284	285	286	287
1	ಅಥಣಿ Athani	15	0	15	2
2	ಬೈಲಹೊಂಗಲ Bailhongal	0	0	0	0
3	ಬೆಳಗಾವಿ Belgaum	36	0	36	4
4	ಚಿಕ್ಕೋಡಿ Chikkodi	13	0	13	2
5	ಗೋಕಾಕ Gokak	20	0	20	3
6	ಹುಕ್ಕೇರಿ Hukkeri	18	0	18	2
7	ಖಾನಾಪುರ Khanapur	64	0	64	6
8	ರಾಯಬಾಗ Raibag	31	0	31	3
9	ರಾಮದುರ್ಗ Ramdurg	0	0	0	0
10	ಸವದತ್ತಿ Saundatti	0	0	0	0
ಜಿಲ್ಲೆಯ ಒಟ್ಟು Dist. Total		197	0	197	22

ಮೂಲ : ಸಹಾಯಕ ಮಂಡಳ ಅಭಿಯಂತರರು, ನೈರುತ್ಯ ರೇಲ್ವೆ, ಬೆಳಗಾವಿ ದೂರವಾಣಿ : 2425982

Sl. No.	ತಾಲೂಕು Taluk	ರಸ್ತೆಗಳ ಉದ್ದಗಳೆ	ಭಾರಿ ಸೇತುವೆಗಳು	ಅಂಚೆ ಕಛೇರಿಗಳು	ತಂತಿ ಕಛೇರಿಗಳು	ದೂರವಾಣಿ ಕೇಂದ್ರಗಳು	ದೂರವಾಣಿಗಳು
		Road Length (Kms.)					
		ಪಕ್ಕಾ ರಸ್ತೆಗಳು Surface Roads					
1	2	299	300	301	302	303	304
1	ಅಥಣಿ Athani	280.27	5	88	1	26	13926
2	ಬೈಲಹೊಂಗಲ Bailhongal	407.69	1	95	1	18	10447
3	ಬೆಳಗಾವಿ Belgaum	233.62	2	104	4	28	58579
4	ಚಿಕ್ಕೋಡಿ Chikkodi	316.75	4	99	1	21	20322
5	ಗೋಕಾಕ Gokak	273.60	6	82	1	18	14159
6	ಹುಕ್ಕೇರಿ Hukkeri	420.85	1	75	1	18	10695
7	ಖಾನಾಪುರ Khanapur	866.56	2	47	0	13	6494
8	ರಾಯಬಾಗ Raibag	101.70	2	44	1	13	7703
9	ರಾಮದುರ್ಗ Ramdurg	288.28	3	56	1	15	5618
10	ಸವದತ್ತಿ Saundatti	393.59	2	35	1	19	7444
ಜಿಲ್ಲೆಯ ಒಟ್ಟು Dist. Total		3,582.91	28	725	12	189	155,387

ಮೂಲ : ವರಿಷ್ಠ ಅಂಚೆ ಅಧೀಕ್ಷಕರು, ಬೆಳಗಾವಿ, ಚಿಕ್ಕೋಡಿ, ದೂರವಾಣಿ : 2464428  
ಮೂಲ : ಮಹಾ ಪ್ರಭಂದಕರು, ದೂರವಾಣಿ ಬೆಳಗಾವಿ ಜಿಲ್ಲೆ, ಬೆಳಗಾವಿ ದೂರವಾಣಿ : 2435000

Sl. No.	ತಾಲೂಕು Taluk	ಶಿಕ್ಷಣ EDUCATION							
		ಪ್ರಾಥಮಿಕ ಶಾಲೆಗಳು			ಪ್ರೌಢಶಾಲೆಗಳು			ಪದವಿ ಪೂರ್ವ	
		ಶಾಲೆಗಳು	ಹುಡುಗರು	ಹುಡುಗಿಯರು	ಶಾಲೆಗಳು	ಹುಡುಗರು	ಹುಡುಗಿಯರು	ಕಾಲೇಜುಗಳು	ವಿದ್ಯಾರ್ಥಿಗಳು
		Schools	Boys	Girls	Schools	Boys	Girls	Colleges	Students
1	2	305	306	307	308	309	310	311	312
1	ಅಥಣಿ Athani	547	37668	34,694	49	7,618	4,458	14	5108
2	ಬೈಲಹೊಂಗಲ Bailhongal	243	29206	27,108	61	10,139	8,020	13	3719
3	ಬೆಳಗಾವಿ Belgaum	504	60394	58,244	152	20,607	19,319	28	13427
4	ಚಿಕ್ಕೋಡಿ Chikkodi	533	44642	38,528	76	13,485	11,198	14	6873
5	ಗೋಕಾಕ Gokak	428	43305	40,267	73	13,103	9,421	16	7114
6	ಹುಕ್ಕೇರಿ Hukkeri	286	29366	27,200	54	10,912	7,307	9	4014
7	ಖಾನಾಪುರ Khanapur	332	19023	17,210	44	6,488	5,392	8	1867
8	ರಾಯಬಾಗ Raibag	351	25236	24,892	47	6,785	5,299	14	3502
9	ರಾಮದುರ್ಗ Ramdurg	220	20356	16,812	31	3,793	5,038	7	2652
10	ಸವದತ್ತಿ Saundatti	244	28843	30,374	43	7,381	3,665	10	3077
	ಜಿಲ್ಲೆಯ ಒಟ್ಟು Dist. Total	3688	338039	315329	630	100311	79117	133	51353

ಮೂಲ : ಉಪ ನಿರ್ದೇಶಕರು, ಸಾರ್ವಜನಿಕ ಶಿಕ್ಷಣ ಇಲಾಖೆ, ಬೆಳಗಾವಿ (ದಕ್ಷಿಣ), ದೂರವಾಣಿ : 2407254,  
(ಉತ್ತರ) ಚಿಕ್ಕೋಡಿ, ದೂರವಾಣಿ : 273759

Sl. No.	ತಾಲೂಕು Taluk	ಪಾಲಿಟೆಕ್ನಿಕ್‌ಗಳು		ಇಂಜಿನಿಯರಿಂಗ್		ದಂತವೈದ್ಯ ಕಾಲೇಜುಗಳು		ಗ್ರಂಥಾಲಯ Libraries
		Polytechnic		Engineering		Dental Colleges		
		ಕಾಲೇಜುಗಳು	ವಿದ್ಯಾರ್ಥಿಗಳು	ಕಾಲೇಜುಗಳು	ವಿದ್ಯಾರ್ಥಿಗಳು	ಕಾಲೇಜುಗಳು	ವಿದ್ಯಾರ್ಥಿಗಳು	
		Colleges	Students	Colleges	Students	Colleges	Students	
1	2	317	318	319	320	321	322	323
1	ಅಥಣಿ Athani	0	0	0	0	0	0	19
2	ಬೈಲಹೊಂಗಲ Bailhongal	0	0	0	0	0	0	28
3	ಬೆಳಗಾವಿ Belgaum	6	1532	3	1224	1	136	33
4	ಚಿಕ್ಕೋಡಿ Chikkodi	1	332	0	0	0	0	32
5	ಗೋಕಾಕ Gokak	1	61	0	0	0	0	19
6	ಹುಕ್ಕೇರಿ Hukkeri	1	306	1	230	0	0	23
7	ಖಾನಾಪುರ Khanapur	0	0	0	0	0	0	14
8	ರಾಯಬಾಗ Raibag	1	58	0	0	0	0	16
9	ರಾಮದುರ್ಗ Ramdurg	0	0	0	0	0	0	17
10	ಸವದತ್ತಿ Saundatti	0	0	0	0	0	0	26
	ಜಿಲ್ಲೆಯ ಒಟ್ಟು Dist. Total	10	2,289	4	1454	1	136	227

ಮೂಲ : ನಿರ್ದೇಶಕರು, ತಾಂತ್ರಿಕ ಇಲಾಖೆ, ಬೆಂಗಳೂರು, ಹಾಗೂ ವಿಶ್ವೇಶ್ವರಯ್ಯ ತಾಂತ್ರಿಕ ವಿಶ್ವವಿದ್ಯಾಲಯ, ಬೆಳಗಾವಿ, ದೂರವಾಣಿ : 2405468



Sl. No.	ತಾಲೂಕು Taluk	ಸಾಮಾನ್ಯ ಪದವಿ ಕಾಲೇಜುಗಳು		ಮೆಡಿಕಲ್ ಕಾಲೇಜುಗಳು (ಆಲೋಪತಿ, ಹೋಮಿಯೋಪತಿ, ನ್ಯಾಚುರೋಪತಿ, ಆಯುರ್ವೇದ, ಯುನಾನಿ)	
		General Colleges		Medical Colleges, (Including Allopathy & Ayurvedic)	
		ಕಾಲೇಜುಗಳು	ವಿದ್ಯಾರ್ಥಿಗಳು	ಕಾಲೇಜುಗಳು	ವಿದ್ಯಾರ್ಥಿಗಳು
		Colleges	Students	Colleges	Students
1	2	313	314	315	316
1	ಅಥಣಿ Athani	6	2545	0	0
2	ಬೈಲಹೊಂಗಲ Bailhongal	7	2378	1	166
3	ಬೆಳಗಾವಿ Belgaum	21	8555	8	688
4	ಚಿಕ್ಕೋಡಿ Chikkodi	8	2984	0	0
5	ಗೋಕಾಕ Gokak	10	4172	0	0
6	ಹುಕ್ಕೇರಿ Hukkeri	4	1361	0	0
7	ಖಾನಾಪುರ Khanapur	2	533	0	0
8	ರಾಯಚೂರು Raibag	4	2170	0	0
9	ರಾಮದುರ್ಗ Ramdurg	4	1163	1	25
10	ಸವದತ್ತಿ Saundatti	2	726	0	0
ಜಿಲ್ಲೆಯ ಒಟ್ಟು Dist. Total		68	26587	10	879

ಮೂಲ : ಅಭಿವೃದ್ಧಿ ಅಧಿಕಾರಿಗಳು, ಕರ್ನಾಟಕ ವಿಶ್ವವಿದ್ಯಾಲಯ, ಧಾರವಾಡ, ದೂರವಾಣಿ : 2215311

Sl. No.	ತಾಲೂಕು Taluk	ಆರೋಗ್ಯ HEALTH									
		ಅಲೋಪತಿ ಆಸ್ಪತ್ರೆಗಳು		ಭಾರತೀಯ ವೈದ್ಯಪದ್ಧತಿ ಆಸ್ಪತ್ರೆಗಳು		ಖಾಸಗಿ ಆಸ್ಪತ್ರೆಗಳು (ನರ್ಸಿಂಗ್ ಕೋಲೇಜುಗಳಿಗಾಗಿ)		ಪ್ರಾಥಮಿಕ ಆರೋಗ್ಯ ಕೇಂದ್ರಗಳು Primary Health			
		Allopathy Hospitals		Indian System of Medicine		Private Hospitals		Centres		Units	
		ಸಂಖ್ಯೆ	ಹಾಸಿಗೆಗಳು	ಸಂಖ್ಯೆ	ಹಾಸಿಗೆಗಳು	ಸಂಖ್ಯೆ	ಹಾಸಿಗೆಗಳು	ಸಂಖ್ಯೆ	ಹಾಸಿಗೆಗಳು	ಸಂಖ್ಯೆ	ಹಾಸಿಗೆಗಳು
1	2	324	325	326	327	328	329	330	331	332	333
1	ಅಥಣಿ Athani	18	158	1	6	30	150	15	90	2	12
2	ಬೈಲಹೊಂಗಲ Bailhongal	16	140	1	6	17	102	14	84	0	0
3	ಬೆಳಗಾವಿ Belgaum	20	120	0	0	153	1500	17	102	2	12
4	ಚಿಕ್ಕೋಡಿ Chikkodi	19	182	0	0	56	336	16	96	1	6
5	ಗೋಕಾಕ Gokak	19	114	0	0	60	350	16	96	3	18
6	ಹುಕ್ಕೇರಿ Hukkeri	14	172	0	0	32	170	11	66	1	6
7	ಖಾನಾಪುರ Khanapur	11	110	0	0	10	38	10	60	0	0
8	ರಾಯಚೂರು Raibag	8	136	0	0	12	80	6	36	0	0
9	ರಾಮದುರ್ಗ Ramdurg	8	92	1	6	27	325	7	42	0	0
10	ಸವದತ್ತಿ Saundatti	16	140	2	16	16	115	14	84	1	6
ಜಿಲ್ಲೆಯ ಒಟ್ಟು Dist. Total		149	1364	5	34	413	3166	126	756	10	60

ಮೂಲ : ಜಿಲ್ಲಾ ಆರೋಗ್ಯ ಮತ್ತು ಕುಟುಂಬ ಕಲ್ಯಾಣ ಅಧಿಕಾರಿಗಳು, ಬೆಳಗಾವಿ, ದೂರವಾಣಿ : 2407241

Sl. No.	ತಾಲೂಕು Taluk	ಸಮುದಾಯ ಆರೋಗ್ಯ ಕೇಂದ್ರಗಳು Community Health Centres		ಚಿಕಿತ್ಸಾಲಯಗಳು Dispensaries		ಕುಟುಂಬ ಕಲ್ಯಾಣ Family Welfare				ಔಷಧಿ ಅಂಗಡಿಗಳು Drug Shops as on	ರಕ್ತ ನಿಧಿಗಳು Blood Banks
		ಸಂಖ್ಯೆ Number	ಹಾಸಿಗೆಗಳು Beds	ಆಲೋಪತಿ Allopathy	ಭಾರತೀಯ ವೈದ್ಯ ಪದ್ಧತಿ Indian System of Medicine	ಸಂತಾನಹರಣ ಶಸ್ತ್ರ ಚಿಕಿತ್ಸೆ Sterilisation					
						ಕೇಂದ್ರಗಳು Centres	ಉಪ ಕೇಂದ್ರಗಳು Sub Centres	Vasectomy	Tubectomy		
1	2	334	335	336	337	338	339	340	341	342	343
1	ಅಥಣಿ Athani	1	50	0	0	0	71	22	4739	128	0
2	ಬೈಲಹೊಂಗಲ Bailhongal	2	80	0	0	0	59	3	2794	52	0
3	ಬೆಳಗಾವಿ Belgaum	1	6	0	0	0	68	54	5196	479	4
4	ಚಿಕ್ಕೋಡಿ Chikkodi	3	110	0	0	0	84	44	2002	155	1
5	ಗೋಕಾಕ Gokak	1	50	0	0	0	73	48	572	151	0
6	ಹುಕ್ಕೇರಿ Hukkeri	2	60	0	0	0	57	5	3084	87	0
7	ಖಾನಾಪುರ Khanapur	1	30	0	0	0	64	8	2223	35	0
8	ರಾಯಚೂರು Raibag	2	60	0	0	0	46	18	2830	77	0
9	ರಾಮದುರ್ಗ Ramdurg	1	50	0	0	0	41	0	2595	46	0
10	ಸವದತ್ತಿ Saundatti	2	80	0	0	0	53	13	3063	48	0
ಜಿಲ್ಲೆಯ ಒಟ್ಟು Dist. Total		16	576	0	0	0	616	215	29098	1258	5

ಮೂಲ : ಜಿಲ್ಲಾ ಆರೋಗ್ಯ ಮತ್ತು ಕುಟುಂಬ ಕಲ್ಯಾಣ ಅಧಿಕಾರಿಗಳು, ಬೆಳಗಾವಿ, ದೂರವಾಣಿ : 2481952

Sl. No.	ತಾಲೂಕು Taluk	ಎಡ್ಸ್ ನಿಯಂತ್ರಣ ಕಾರ್ಯಕ್ರಮ Aids Control Programme			ಕುಷ್ಠರೋಗ ನಿಯಂತ್ರಣ Leprosy Control Programme		
		ರೋಗಿಗಳ ಸಂಖ್ಯೆ No. of Aids Patients Identified	ಗುಣಮುಖವಾದ ರೋಗಿಗಳು Patients Cured	ಸಂಬವಿಸಿದ ಸಾವು Deaths Occured	ರೋಗಿಗಳ ಸಂಖ್ಯೆ No. of Patients Identified	ಗುಣಮುಖವಾದ ರೋಗಿಗಳು Patients Cured	ಸಂಬವಿಸಿದ ಸಾವು Deaths Occured
1	2	349	350	351	352	353	354
1	ಅಥಣಿ Athani				38	45	0
2	ಬೈಲಹೊಂಗಲ Bailhongal				33	36	0
3	ಬೆಳಗಾವಿ Belgaum				33	67	0
4	ಚಿಕ್ಕೋಡಿ Chikkodi				62	91	0
5	ಗೋಕಾಕ Gokak				33	46	1
6	ಹುಕ್ಕೇರಿ Hukkeri				18	39	1
7	ಖಾನಾಪುರ Khanapur				57	74	0
8	ರಾಯಚೂರು Raibag				19	27	0
9	ರಾಮದುರ್ಗ Ramdurg				29	52	0
10	ಸವದತ್ತಿ Saundatti				37	49	0
ಜಿಲ್ಲೆಯ ಒಟ್ಟು Dist. Total		0	0	0	359	526	2

ಮೂಲ : ಜಿಲ್ಲಾ ಆರೋಗ್ಯ ಮತ್ತು ಕುಟುಂಬ ಕಲ್ಯಾಣ ಅಧಿಕಾರಿಗಳು, ಬೆಳಗಾವಿ, ದೂರವಾಣಿ : 2407241

Sl. No.	ತಾಲೂಕು Taluk	ಲಸಿಕೆ Immunisation				
		ಡಿ. ಪಿ. ಟಿ. D.P.T.	ಪೋಲಿಯೋ Polio	ಬಿ.ಸಿ.ಜಿ. B.C.G.	ಧಡಾರ Measles	ಟಿ.ಟಿ. T.T.
1	2	344	345	346	347	348
1	ಅಥಣಿ Athani	10299	10299	10406	10018	10239
2	ಬೈಲಹೊಂಗಲ Bailhongal	7286	7286	7209	7151	7580
3	ಬೆಳಗಾವಿ Belgaum	16408	16408	17930	15680	17660
4	ಚಿಕ್ಕೋಡಿ Chikkodi	11684	11684	12089	11344	11863
5	ಗೋಕಾಕ Gokak	12146	12146	13233	11833	14002
6	ಹುಕ್ಕೇರಿ Hukkeri	7732	7732	8117	7416	7851
7	ಖಾನಾಪುರ Khanapur	4868	4868	4867	4778	4931
8	ರಾಯಚೂರು Raibag	7872	7872	8026	7870	7944
9	ರಾಮದುರ್ಗ Ramdurg	5499	5499	5428	5277	5139
10	ಸವದತ್ತಿ Saundatti	6734	6734	6660	6509	7304
ಜಿಲ್ಲೆಯ ಒಟ್ಟು Dist. Total		90528	90528	93965	87876	94513

ಮೂಲ : ಜಿಲ್ಲಾ ಆರೋಗ್ಯ ಮತ್ತು ಕುಟುಂಬ ಕಲ್ಯಾಣ ಅಧಿಕಾರಿಗಳು, ಬೆಳಗಾವಿ, ದೂರವಾಣಿ : 2407241

Sl. No.	ತಾಲೂಕು Taluk	ಕ್ಷಯರೋಗ ನಿಯಂತ್ರಣ T. B. Control Programme			ಮಲೇರಿಯಾ ನಿರ್ಮೂಲನಾ ಕಾರ್ಯಕ್ರಮ Malaria Eradication Programme			ಕ್ಯಾನ್ಸರ್ Cancer		
		ರೋಗಿಗಳ ಸಂಖ್ಯೆ No. of Patients Identified	ಗುಣಮುಖವಾದ ರೋಗಿಗಳು Patients Cured	ಸಂಭವಿಸಿದ ಸಾವು Deaths Occured	ರೋಗಿಗಳ ಸಂಖ್ಯೆ No. of Patients Identified	ಗುಣಮುಖವಾದ ರೋಗಿಗಳು Patients Cured	ಸಂಭವಿಸಿದ ಸಾವು Deaths Occured	ಕ್ಯಾನ್ಸರ್ ರೋಗಿಗಳ ಸಂಖ್ಯೆ No. of Patients Suffering from Cancer	ಗುಣಮುಖವಾದ ರೋಗಿಗಳು Patients Cured	ಸಂಭವಿಸಿದ ಸಾವು Deaths Occured
1	2	355	356	357	358	359	360	361	362	363
1	ಅಥಣಿ Athani	361	203	62	0	0	0			
2	ಬೈಲಹೊಂಗಲ Bailhongal	459	154	32	23	21	2			
3	ಬೆಳಗಾವಿ Belgaum	984	226	116	40	40	0			
4	ಚಿಕ್ಕೋಡಿ Chikkodi	616	266	39	4	4	0			
5	ಗೋಕಾಕ Gokak	679	305	35	1646	1642	4			
6	ಹುಕ್ಕೇರಿ Hukkeri	379	100	20	1	1	0			
7	ಖಾನಾಪುರ Khanapur	240	92	13	15	14	1			
8	ರಾಯಚೂರು Raibag	290	151	32	1	1	0			
9	ರಾಮದುರ್ಗ Ramdurg	-	205	28	519	519	0			
10	ಸವದತ್ತಿ Saundatti	626			610	609	1			
ಜಿಲ್ಲೆಯ ಒಟ್ಟು Dist. Total		4634	1702	377	2859	2851	8	0	0	0

ಮೂಲ : ಜಿಲ್ಲಾ ಆರೋಗ್ಯ ಮತ್ತು ಕುಟುಂಬ ಕಲ್ಯಾಣ ಅಧಿಕಾರಿಗಳು, ಬೆಳಗಾವಿ, ದೂರವಾಣಿ : 2481952

Sl. No.	ತಾಲೂಕು Taluk	ಇತರೆ MISCELLANEOUS					
		ಪ್ರಯೋಜನ ಪಡೆದವರ ಸಂಖ್ಯೆ Number of Beneficiaries under					
		ಸ್ವರ್ಣಜಯಂತಿ ಗ್ರಾಮ ಸ್ವ ರೋಜ್‌ಗಾರ ಯೋಜನೆ Swarna Jayanthi Grama Swa Rozgar Yojane		ಸಂಪೂರ್ಣ ಗ್ರಾಮೀಣ ರೋಜ್‌ಗಾರ ಯೋಜನೆ Sampurna Grameena Rozghar Yojane		ಆಶ್ರಯ ಯೋಜನೆ ಅಡಿಯಲ್ಲಿ ಪಂಚದ ಮನೆ ನಿವೇಶನಗಳು House Sites Alloted under Ashraya Scheme	ಆಶ್ರಯ ಯೋಜನೆಯಲ್ಲಿ ಕಟ್ಟಿದ ಮನೆಗಳು House Constructed under Ashraya Scheme
		ವೈಯಕ್ತಿಕ Individual	ಗುಂಪು Group	ಸೃಷ್ಟಿಸಿದ ಮಾನವ ದಿನಗಳು Mandays Generated (in Lakhs)	ಉಪಯೋಗಿಸಿದ ಆಹಾರ ಧಾನ್ಯಗಳು Food grains utilised (Tonnes)		
1	2	364	365	366	367	368	369
1	ಅಥಣಿ Athani	39	25	1.954	910.985	0	342
2	ಬೈಲಹೊಂಗಲ Bailhongal	36	22	1.045	578.679	0	208
3	ಬೆಳಗಾವಿ Belgaum	29	19	1.630	672.78	0	14
4	ಚಿಕ್ಕೋಡಿ Chikkodi	26	50	1.684	1020.725	0	339
5	ಗೋಕಾಕ Gokak	8	24	1.676	1131.407	0	365
6	ಹುಕ್ಕೇರಿ Hukkeri	18	19	1.694	731.305	0	290
7	ಖಾನಾಪುರ Khanapur	17	15	0.904	371.719	0	103
8	ರಾಯಚೂರು Raibag	13	17	1.900	598.371	0	214
9	ರಾಮದುರ್ಗ Ramdurg	22	13	1.294	490.107	0	200
10	ಸವದತ್ತಿ Saundatti	32	21	1.023	649.043	0	154
ಜಿಲ್ಲೆಯ ಒಟ್ಟು Dist. Total		240	225	14.804	7155.121	0	2229

ಮೂಲ : ಜಿಲ್ಲಾ ಪಂಚಾಯತ, ಬೆಳಗಾವಿ, ದೂರವಾಣಿ : 2407213

Sl. No.	ತಾಲೂಕು Taluk	ಕೊಳಚೆ ಅಭಿವೃದ್ಧಿ ಯೋಜನೆ Slum Development Programme		ಅರಣ್ಯ ಇಲಾಖೆಯಿಂದ ನೆಟ್ಟ ಸಸಿಗಳು Saplings Planted (in lakhs)	ಜೈವಿಕ ಅನಿಲ Bio gas Plants Set up.	ಅಂಗನವಾಡಿ ಕೇಂದ್ರಗಳು Anganwadi Centres
		ವ್ಯಾಪ್ತಿಗೊಳಿಸಿದ ಜನಸಂಖ್ಯೆ Population Covered	ಕಟ್ಟಲ್ಪಟ್ಟ ಮನೆಗಳು Houses Constructed			
1	2	376	377	378	379	380
1	ಅಥಣಿ Athani	4930	111	0.260	0	401
2	ಬೈಲಹೊಂಗಲ Bailhongal	3425	23	3.568	0	364
3	ಬೆಳಗಾವಿ Belgaum	2607	84	1.987	0	1044
4	ಚಿಕ್ಕೋಡಿ Chikkodi	1510	64	0.172	0	613
5	ಗೋಕಾಕ Gokak	3615	40	0.302	0	536
6	ಹುಕ್ಕೇರಿ Hukkeri	2715	96	0.992	0	405
7	ಖಾನಾಪುರ Khanapur	790	23	7.201	0	330
8	ರಾಯಚೂರು Raibag	4490	67	0.188	0	355
9	ರಾಮದುರ್ಗ Ramdurg	2064	54	0.118	0	243
10	ಸವದತ್ತಿ Saundatti	490	7	0.124	0	295
ಜಿಲ್ಲೆಯ ಒಟ್ಟು Dist. Total		26,636	569	14.912	0	4586

ಮೂಲ: ಸಹಾಯಕ ಕಾರ್ಯನಿರ್ವಾಹಕ ಅಭಿಯಂತರರು, ಕರ್ನಾಟಕ ಕೊಳಚೆ ನಿರ್ಮೂಲನಾ ಮಂಡಳಿ, ಉಪ ವಿಭಾಗ ಬೆಳಗಾವಿ.

Sl. No.	ತಾಲೂಕು Taluk	ಡಾ    ಅಂಬೇಡ್ಕರ್ ಯೋಜನೆಯಡಿಯಲ್ಲಿ ಕಟ್ಟಿದ ಮನೆಗಳು Houses constructed under Dr. Ambedkar Scheme (SCP)	ಇಂದಿರಾ ಆವಾಸ್ ಯೋಜನೆಯಡಿಯಲ್ಲಿ ಕಟ್ಟಿದ ಮನೆಗಳು Houses constructed under Indira Aavaas Yojane	ಕೊಳವೆ ಬಾವಿಗಳು Bore wells		ಕೊಳವೆ ನೀರು ಸರಬರಾಜು ಯೋಜನೆಗಳು Piped water Supply Schemes	ಸಣ್ಣ ನೀರು ಸರಬರಾಜು ಯೋಜನೆಗಳು Mini water Supply Schemes
				ವರ್ಷದಲ್ಲ ಕೊರೆದವು Dug during the year	ಒಟ್ಟಾರೆ Cummulative		
1	2	370	371	372	373	374	375
1	ಅಥಣಿ Athani	9	403	103	1665	133	185
2	ಬೈಲಹೊಂಗಲ Bailhongal	9	283	50	2058	124	144
3	ಬೆಳಗಾವಿ Belgaum	7	455	50	1974	121	100
4	ಚಿಕ್ಕೋಡಿ Chikkodi	21	770	48	1683	200	281
5	ಗೋಕಾಕ Gokak	71	390	55	1287	169	140
6	ಹುಕ್ಕೇರಿ Hukkeri	25	1084	54	1157	155	150
7	ಖಾನಾಪುರ Khanapur	7	343	45	1677	100	121
8	ರಾಯಬಾಗ Raibag	35	421	48	979	96	117
9	ರಾಮದುರ್ಗ Ramdurg	19	384	65	1337	108	112
10	ಸವದತ್ತಿ Saundatti	0	780	92	1622	83	104
ಜಿಲ್ಲೆಯ ಒಟ್ಟು Dist. Total		203	5313	610	15439	1289	1454

ಮೂಲ : ಜಿಲ್ಲಾ ಪಂಚಾಯತಿ, ಬೆಳಗಾವಿ, ದೂರವಾಣಿ : 2407213

Sl. No.	ತಾಲೂಕು Taluk	ಮಹಿಳಾ ಮತ್ತು ಮಕ್ಕಳ ಅಭಿವೃದ್ಧಿ ಸ್ತ್ರೀ ಶಕ್ತಿ ಯೋಜನೆ Women And Child Development Stree Shakthi Scheme			
		ಸ್ವಸಹಾಯ ಸಂಘಗಳ ಸಂಖ್ಯೆ No. of Self-helpgroups (SHG) groups	ಒಟ್ಟು ಮಹಿಳಾ ಸದಸ್ಯರುಗಳ ಸಂಖ್ಯೆ (ಪ.ಜಾ.) Total No. of Women in SHG (SC)	ಒಟ್ಟು ಮಹಿಳಾ ಸದಸ್ಯರುಗಳ ಸಂಖ್ಯೆ (ಪ.ಪಂ.) Total No. of Women in SHG (ST)	ಎಲ್ಲಾ ವರ್ಗದವರು ಸೇರಿ ಒಟ್ಟು ಮಹಿಳಾ ಸದಸ್ಯರುಗಳ ಸಂಖ್ಯೆ Total No. of Women of all categories
1	2	381	382	383	384
1	ಅಥಣಿ Athani	1213	3089	1650	20030
2	ಬೈಲಹೊಂಗಲ Bailhongal	986	1546	1527	18453
3	ಬೆಳಗಾವಿ Belgaum	1267	1639	2528	20591
4	ಚಿಕ್ಕೋಡಿ Chikkodi	1310	4329	121	20559
5	ಗೋಕಾಕ Gokak	1258	2376	1763	18920
6	ಹುಕ್ಕೇರಿ Hukkeri	940	2980	1537	14917
7	ಖಾನಾಪುರ Khanapur	681	1051	679	11493
8	ರಾಯಬಾಗ Raibag	927	3605	389	13459
9	ರಾಮದುರ್ಗ Ramdurg	637	1270	389	10014
10	ಸವದತ್ತಿ Saundatti	881	1582	1544	15886
ಜಿಲ್ಲೆಯ ಒಟ್ಟು Dist. Total		10100	23467	12127	164322

ಉಪ ನಿರ್ದೇಶಕರು, ಮಹಿಳಾ ಮತ್ತು ಮಕ್ಕಳ ಅಭಿವೃದ್ಧಿ, ದೂರವಾಣಿ : 2407235, 2407236

Sl. No.	ತಾಲ್ಲೂಕು Taluk	ಹಣಕಾಸಿನ ವಿವರಗಳು (ರೂ. ಸಾವಿರಗಳಲ್ಲಿ) Financial Details (Rs. in Thousands)				
		ಉಳಿತಾಯವನ್ನು ಆರಂಭಿಸಿರುವ ಸಂಘಗಳ ಸಂಖ್ಯೆ No. of Groups who have started saving	ಒಟ್ಟುಗೂಡಿಸಿದ ಉಳಿತಾಯ Savings accumulated	ಬ್ಯಾಂಕುಗಳಿಂದ ಸಾಲ ಪಡೆದ ಗುಂಪುಗಳ ಸಂಖ್ಯೆ No. of Groups taken loan from the bank	ಬ್ಯಾಂಕುಗಳಿಂದ ಪಡೆದ ಒಟ್ಟು ಸಾಲದ ಮೊತ್ತ Total Loan Amount taken from Bank	ಸರ್ಕಾರದಿಂದ ಮಂಜೂರಾದ ಸುತ್ತು ಬಂಡವಾಳ Revolving Fund Released by Govt.
1	2	385	386	387	388	389
1	ಅಥಣಿ Athani	1213	23240	888	13092	6065
2	ಬೈಲಹೊಂಗಲ Bailhongal	986	24034	956	43364	4930
3	ಬೆಳಗಾವಿ Belgaum	1267	28133	715	36077	6335
4	ಚಿಕ್ಕೋಡಿ Chikkodi	1310	60377	1007	33253	6550
5	ಗೋಕಾಕ Gokak	1258	26779	504	20298	6290
6	ಹುಕ್ಕೇರಿ Hukkeri	940	16696	477	21775	4700
7	ಖಾನಾಪುರ Khanapur	681	19201	386	5811	3405
8	ರಾಯಚೂರು Raibag	927	17593	733	31903	4635
9	ರಾಮದುರ್ಗ Ramdurg	637	13326	460	13808	3185
10	ಸವದತ್ತಿ Saundatti	881	16072	654	8511	4405
ಜಿಲ್ಲೆಯ ಒಟ್ಟು Dist. Total		10100	245451	6780	227892	50500
ಉಪ ನಿರ್ದೇಶಕರು, ಮಹಿಳಾ ಮತ್ತು ಮಕ್ಕಳ ಅಭಿವೃದ್ಧಿ, ದೂರವಾಣಿ : 2407235, 2407236						

Sl. No.	ತಾಲ್ಲೂಕು Taluk	ಪ. ಜಾ. ವಿದ್ಯಾರ್ಥಿ ನಿಲಯಗಳು SC Hostels							
		ಸರ್ಕಾರಿ Government				ಅನುದಾನಿತ Aided			
		ಮೆಟ್ರಿಕ್ ಪೂರ್ವ Pre-Matric		ಮೆಟ್ರಿಕ್ ನಂತರ Post-Matric		ಮೆಟ್ರಿಕ್ ಪೂರ್ವ Pre-Matric		ಮೆಟ್ರಿಕ್ ನಂತರ Post-Matric	
ಸಂಖ್ಯೆ Number	ವಿದ್ಯಾರ್ಥಿಗಳು Students	ಸಂಖ್ಯೆ Number	ವಿದ್ಯಾರ್ಥಿಗಳು Students	ಸಂಖ್ಯೆ Number	ವಿದ್ಯಾರ್ಥಿಗಳು Students	ಸಂಖ್ಯೆ Number	ವಿದ್ಯಾರ್ಥಿಗಳು Students		
1	2	397	398	399	400	401	402	403	404
1	ಅಥಣಿ Athani	7	400	1	50	3	145	0	0
2	ಬೈಲಹೊಂಗಲ Bailhongal	10	500	1	50	0	0	0	0
3	ಬೆಳಗಾವಿ Belgaum	2	165	4	250	3	198	2	100
4	ಚಿಕ್ಕೋಡಿ Chikkodi	12	625	3	150	0	0	0	0
5	ಗೋಕಾಕ Gokak	4	225	1	100	0	0	0	0
6	ಹುಕ್ಕೇರಿ Hukkeri	8	423	0	0	0	0	0	0
7	ಖಾನಾಪುರ Khanapur	3	125	0	0	0	0	0	0
8	ರಾಯಚೂರು Raibag	2	125	0	0	2	268	1	50
9	ರಾಮದುರ್ಗ Ramdurg	5	305	1	50	0	0	0	0
10	ಸವದತ್ತಿ Saundatti	7	333	0	0	1	49	0	0
ಜಿಲ್ಲೆಯ ಒಟ್ಟು Dist. Total		60	3226	11	650	9	660	3	150
Source : District Social Welfare Officer, Tel. : 2407245									

Sl. No.	ತಾಲೂಕು Taluk	ಯುವತಿ ಮಂಡಳಿಗಳು Yuvathi Mandals	ಯುವಕ ಮಂಡಳಿಗಳು Yuvak Mandals	ಮಹಿಳಾ ಮಂಡಳಿಗಳು Mahila Mandals	ಹೆರಿಗೆ ಭತ್ಯೆ ಪಡೆದವರು Maternity Allowance Beneficiaries	ವೃದ್ಧಾಪ್ಯ ವೇತನ Old Age Pensioners	ಮಾಸಾಶನ ಪಡೆಯುತ್ತಿರುವ ಅಂಗವಿಕಲರು Disabled Pensioners	ವಿಧವೆ ಪಿಂಚಣಿ ದಾರರು Widow Pensioners
1	2	390	391	392	393	394	395	396
1	ಅಥಣಿ Athani	21	190	0	0	1048	2198	2038
2	ಬೈಲಕೊಂಗಲ Bailhongal	38	249	0	0	2681	3664	5460
3	ಬೆಳಗಾವಿ Belgaum	44	308	2	0	1295	3431	5311
4	ಚಿಕ್ಕೋಡಿ Chikkodi	26	252	9	0	749	1867	1783
5	ಗೋಕಾಕ Gokak	64	272	10	0	1205	3571	4597
6	ಹುಕ್ಕೇರಿ Hukkeri	20	218	1	0	1219	1657	1201
7	ಖಾನಾಪುರ Khanapur	19	171	0	0	931	2143	3087
8	ರಾಯಚೂರು Raibag	33	180	0	0	671	1504	1587
9	ರಾಮದುರ್ಗ Ramdurg	23	156	2	0	1497	2008	3056
10	ಸವದತ್ತಿ Saundatti	32	213	1	0	1152	2223	2312
ಜಿಲ್ಲೆಯ ಒಟ್ಟು Dist. Total		320	2209	25	0	12448	24266	30432

ಮೂಲ : ಉಪನಿರ್ದೇಶಕರು ಜಿಲ್ಲಾ ಖಜಾನೆ, ಬೆಳಗಾವಿ, ದೂರವಾಣಿ : 2422050 ಹಾಗೂ ಜಿಲ್ಲಾ ಯುವಜನ ಮತ್ತು ಕ್ರೀಡಾಧಿಕಾರಿ, ಬೆಳಗಾವಿ. ದೂರವಾಣಿ : 2470757

Sl. No.	ತಾಲೂಕು Taluk	ಪ. ಪಂ. ವಿದ್ಯಾರ್ಥಿ ನಿಲಯಗಳು ST Hostels							
		ಸರ್ಕಾರಿ Government				ಅನುದಾನಿತ Aided			
		ಮೆಟ್ರಿಕ್ ಪೂರ್ವ Pre-Matric		ಮೆಟ್ರಿಕ್ ನಂತರ Post-Matric		ಮೆಟ್ರಿಕ್ ಪೂರ್ವ Pre-Matric		ಮೆಟ್ರಿಕ್ ನಂತರ Post-Matric	
ಸಂಖ್ಯೆ Number	ವಿದ್ಯಾರ್ಥಿಗಳು Students	ಸಂಖ್ಯೆ Number	ವಿದ್ಯಾರ್ಥಿಗಳು Students	ಸಂಖ್ಯೆ Number	ವಿದ್ಯಾರ್ಥಿಗಳು Students	ಸಂಖ್ಯೆ Number	ವಿದ್ಯಾರ್ಥಿಗಳು Students		
1	2	405	406	407	408	409	410	411	412
1	ಅಥಣಿ Athani	0	0	0	0	0	0	0	0
2	ಬೈಲಕೊಂಗಲ Bailhongal	3	150	0	0	0	0	0	0
3	ಬೆಳಗಾವಿ Belgaum	1	50	0	0	0	0	0	0
4	ಚಿಕ್ಕೋಡಿ Chikkodi	0	0	0	0	0	0	0	0
5	ಗೋಕಾಕ Gokak	0	0	1	50	2	130	0	0
6	ಹುಕ್ಕೇರಿ Hukkeri	1	50	0	0	0	0	0	0
7	ಖಾನಾಪುರ Khanapur	0	0	0	0	0	0	0	0
8	ರಾಯಚೂರು Raibag	0	0	0	0	0	0	0	0
9	ರಾಮದುರ್ಗ Ramdurg	0	0	0	0	0	0	0	0
10	ಸವದತ್ತಿ Saundatti	1	50	0	0	0	0	0	0
ಜಿಲ್ಲೆಯ ಒಟ್ಟು Dist. Total		6	300	1	50	2	130	0	0

Source : District Social Welfare Officer, Tel. : 2407246

Sl. No.	ತಾಲೂಕು Taluk	ಹಿಂದುಳಿದ ವರ್ಗದವರ ವಿದ್ಯಾರ್ಥಿ ನಿಲಯಗಳು Backward Class Students Hostels									
		ಸರ್ಕಾರಿ Government						ಅನುದಾನಿತ Aided		ನವೋದಯ ಮುರಾಜ್ಜಿ ವಸತಿ ಶಾಲೆಗಳು Schools	
		ಮೆಟ್ರಿಕ್ ಪೂರ್ವ Pre-Matric		ಮೆಟ್ರಿಕ್ ನಂತರ Post-Matric		ಮೆಟ್ರಿಕ್ ಪೂರ್ವ Pre-Matric		ಮೆಟ್ರಿಕ್ ನಂತರ Post-Matric			
		ಸಂಖ್ಯೆ Number	ವಿದ್ಯಾರ್ಥಿಗಳು Students	ಸಂಖ್ಯೆ Number	ವಿದ್ಯಾರ್ಥಿಗಳು Students	ಸಂಖ್ಯೆ Number	ವಿದ್ಯಾರ್ಥಿಗಳು Students	ಸಂಖ್ಯೆ Number	ವಿದ್ಯಾರ್ಥಿಗಳು Students	ಸಂಖ್ಯೆ Number	ವಿದ್ಯಾರ್ಥಿಗಳು Students
1	2	413	414	415	416	417	418	419	420	421	422
1	ಅಥಣಿ Athani	13	675	1	50	2	75	0	0	0	0
2	ಬೈಲಹೊಂಗಲ Bailhongal	12	605	0	0	1	100	0	0	1	250
3	ಬೆಳಗಾವಿ Belgaum	3	150	3	250	1	25	0	0	0	0
4	ಚಿಕ್ಕೋಡಿ Chikkodi	10	525	3	150	2	250	0	0	2	150
5	ಗೋಕಾಕ Gokak	14	745	2	100	2	65	0	0	0	0
6	ಹುಕ್ಕೇರಿ Hukkeri	10	500	1	50	1	60	0	0	1	200
7	ಖಾನಾಪುರ Khanapur	5	225	0	0	1	25	0	0	0	0
8	ರಾಯಚೂರು Raibag	3	150	1	50	3	105	0	0	0	0
9	ರಾಮದುರ್ಗ Ramdurg	7	360	2	100	1	65	0	0	0	0
10	ಸವದತ್ತಿ Saundatti	16	820	0	0	0	0	0	0	0	0
ಜಿಲ್ಲೆಯ ಒಟ್ಟು Dist. Total		93	4755	13	750	14	770	0	0	4	600

ಜಿಲ್ಲಾ ಹಿಂದುಳಿದ ವರ್ಗದ ಹಾಗೂ ಅಲ್ಪ ಸಂಖ್ಯಾತರ ಅಧಿಕಾರಿಗಳು, ಬೆಳಗಾವಿ. ದೂರವಾಣಿ : 2407247

Sl. No.	ತಾಲೂಕು Taluk	ರಾಷ್ಟ್ರೀಯ ಉಳಿತಾಯ ಯೋಜನೆ National Savings Scheme Rs. in crores		ಬಳಕೆ (ಲೀಟರ್ ಗಳಲ್ಲಿ) Consumption of (Litres)			ಮದ್ಯದ ಅಂಗಡಿಗಳ ಸಂಖ್ಯೆ I.M.L.
		ಒಟ್ಟು Total Savings	ನಿವೃತ್ತ ಉಳಿತಾಯ Total Savings	ಸಾರಾಯ Arrack	ಮದ್ಯ Liquor	ಜೀರ್ Beer	
1	2	426	427	428	429	430	431
1	ಅಥಣಿ Athani			591000	295624	170808	30
2	ಬೈಲಹೊಂಗಲ Bailhongal			385000	273660	144103	36
3	ಬೆಳಗಾವಿ Belgaum			799000	1576256	940285	156
4	ಚಿಕ್ಕೋಡಿ Chikkodi			1030500	49897	327086	45
5	ಗೋಕಾಕ Gokak			489500	257993	287825	56
6	ಹುಕ್ಕೇರಿ Hukkeri			536000	315684	174329	28
7	ಖಾನಾಪುರ Khanapur			377500	136503	123991	15
8	ರಾಯಚೂರು Raibag			393000	345076	152965	48
9	ರಾಮದುರ್ಗ Ramdurg			297500	164101	88565	18
10	ಸವದತ್ತಿ Saundatti			403000	251174	154708	31
ಜಿಲ್ಲೆಯ ಒಟ್ಟು Dist. Total		504	212	5302000	3665968	2564665	463

ಮೂಲ : ಸ. ನಿ., ಸಣ್ಣ ಉಳಿತಾಯ ಇಲಾಖೆ : 2426183 ಮೂಲ : ಉಪ ಆಯುಕ್ತರು, ಅಬಕಾರಿ ಇಲಾಖೆ : 2472056



Sl. No.	ತಾಲೂಕು Taluk	ಅಪಘಾತಗಳು Accidents		
		ಅಪಘಾತಗಳ ಸಂಖ್ಯೆ Number of Accidents	ಗಾಯಗೊಂಡವರ ಸಂಖ್ಯೆ Number of Persons Wounded	ಮೃತಪಟ್ಟವರ ಸಂಖ್ಯೆ Number of Persons died
1	2	423	424	425
1	ಅಥಣಿ Athani	13	28	20
2	ಬೈಲಕೊಂಗಲ Bailhongal	3	5	3
3	ಬೆಳಗಾವಿ Belgaum	25	49	27
4	ಚಿಕ್ಕೋಡಿ Chikkodi	12	13	14
5	ಗೋಕಾಕ Gokak	9	4	9
6	ಹುಕ್ಕೇರಿ Hukkeri	9	14	9
7	ಖಾನಾಪುರ Khanapur	8	70	10
8	ರಾಯಬಾಗ Raibag	9	10	9
9	ರಾಮದುರ್ಗ Ramdurg	5	12	5
10	ಸವದತ್ತಿ Saundatti	19	30	22
ಜಿಲ್ಲೆಯ ಒಟ್ಟು Dist. Total		112	235	128

ಜಿಲ್ಲಾ ಆರಕ್ಷಕ ಅಧೀಕ್ಷಕರು, ಬೆಳಗಾವಿ. ದೂರವಾಣಿ : 2405204

Sl. No.	ತಾಲೂಕು Taluk	APPLICANTS AND EMPLOYMENT EXCHANGES No.of Applicants Registered in Employment Exchanges as on 31-3-06							
		ಉದ್ಯೋಗ ವಿನಿಮಯ ಕೇಂದ್ರಗಳು Employment Exchanges	ಎಸ್.ಎಸ್.ಎಲ್.ಸಿ ಒಳಗೆ ಉತ್ತೀರ್ಣರಾದವರು Below Matriculation	ಎಸ್.ಎಸ್.ಎಲ್.ಸಿ ಉತ್ತೀರ್ಣರಾದವರು S.S.L.C. Passed	ಪಿ.ಯು.ಸಿ. ಉತ್ತೀರ್ಣರಾದವರು P.U.C. Passed	ಬಿ.ಎ. ಪದವೀದರರು B.A. Graduates	ಬಿ.ಎಸ್.ಸಿ. ಪದವೀದರರು B.Sc. Graduates	ಬಿ.ಕಾಂ. ಪದವೀದರರು B.Com. Graduates	ಶಿಕ್ಷಣಾಧಿಕಾರಿಗಳು Steno-graphers
1	2	432	433	434	435	436	437	438	439
1	ಅಥಣಿ Athani	0	427	1215	256	112	31	65	17
2	ಬೈಲಕೊಂಗಲ Bailhongal	0	469	1336	280	123	34	71	18
3	ಬೆಳಗಾವಿ Belgaum	1	597	1700	359	156	43	90	23
4	ಚಿಕ್ಕೋಡಿ Chikkodi	0	512	1458	308	134	37	77	20
5	ಗೋಕಾಕ Gokak	0	426	1214	257	111	32	65	17
6	ಹುಕ್ಕೇರಿ Hukkeri	0	384	1093	231	100	28	58	15
7	ಖಾನಾಪುರ Khanapur	0	299	852	180	78	21	45	12
8	ರಾಯಬಾಗ Raibag	0	341	972	205	89	24	52	13
9	ರಾಮದುರ್ಗ Ramdurg	0	427	1214	257	112	30	65	18
10	ಸವದತ್ತಿ Saundatti	0	384	1093	232	101	26	57	14
ಜಿಲ್ಲೆಯ ಒಟ್ಟು Dist. Total		1	4266	12147	2565	1116	306	645	167

Source : Employment Exchange. Tel. : 2470636

Sl. No.	ತಾಲೂಕು Taluk	APPLICANTS AND EMPLOYMENT EXCHANGES APPLICANTS							
		ಡಿಪ್ಲೋಮಾಪಡೆದವರು Diploma Holders	ಸಿ.ಪಿ.ಇಡಿ.,ಟಿ.ಸಿ.ಎಚ್. ನರ್ಸರಿ ತರಬೇತಿಹೊಂದಿದವರು C.P.Ed, TCH & Nursery Trained	ಬೆರಳಚ್ಚುಗಾರರು Typist	ಐ.ಟಿ.ಐ. ಸರ್ಟಿಫಿಕೇಟ್ ಪಡೆದವರು I.T.I. Certificate Holders	ಚಾಲಕರು Drivers	ಬಿ.ಎಡ್., ಬಿ.ಪಿ.ಎಡ್ ಪದವಿ ಪಡೆದವರು B.Ed., B.P.Ed., Degree Holders	ಇತರೆ Others	ಒಟ್ಟು Total
1	2	440	441	442	443	444	445	446	447
1	ಅಥಣಿ Athani	74	1148	49	246	143	113	388	4284
2	ಬೈಲಹೊಂಗಲ Bailhongal	81	1263	53	270	157	124	427	4706
3	ಬೆಳಗಾವಿ Belgaum	103	1607	68	344	200	158	544	5992
4	ಚಿಕ್ಕೋಡಿ Chikkodi	88	1377	58	295	171	136	466	5137
5	ಗೋಕಾಕ Gokak	75	1147	48	245	142	112	388	4279
6	ಹುಕ್ಕೇರಿ Hukkeri	66	1033	44	221	128	102	350	3853
7	ಖಾನಾಪುರ Khanapur	52	804	34	172	100	79	272	3000
8	ರಾಯಚೂರು Raibag	59	918	39	197	114	90	310	3423
9	ರಾಮದುರ್ಗ Ramdurg	73	1148	48	245	143	113	388	4281
10	ಸವದತ್ತಿ Saundatti	66	1034	44	222	127	103	351	3554
ಜಿಲ್ಲೆಯ ಒಟ್ಟು Dist. Total		737	11479	485	2457	1425	1130	3884	42509

Source : Employment Exchange. Tel. : 2470636

- 1:4 : ಹೆಚ್ಚಿನ ಪ್ರದೇಶದಲ್ಲಿ ಮಣ್ಣು ಮಧ್ಯಮದಿಂದ ಅಳವಾದ ಎರೆಯಿಂದ ಕೂಡಿದ್ದು, ಕೆಲವೆಡೆ ಸಾದಾರಣ ಕಪ್ಪು ಕೆಂಪು ಮಿಶ್ರಿತ ಎರೆ ಭೂಮಿಯಿದೆ. ರಸಸಾರ ಹೆಚ್ಚಾಗಿದ್ದು, ಕರಗುವ ಲವಣಾಂಶಗಳ ಪ್ರಮಾಣವು ರಾಯಬಾಗ ತಾಲೂಕಿನಲ್ಲಿ ತೀವ್ರವಾಗಿದೆ. ರಾಮದುರ್ಗ ಮತ್ತು ಸವದತ್ತಿಯಲ್ಲಿ ಸಾರಜನಕ ಅಂಶವು ಸಾದಾರಣವಿದ್ದು ಇತರ ಕಡೆ ಹೆಚ್ಚಾಗಿದೆ. ಪೋಷ್ಯಾಶಿಯಂ ಅಂಶವು ಗೋಕಾಕ ತಾಲೂಕಿನಲ್ಲಿ ಕಡಿಮೆ ಇದ್ದು ಇತರೆ ಕಡೆ ಹೆಚ್ಚಾಗಿದೆ. ನೀರಾವರಿಯಾಗುತ್ತಿರುವ ಪ್ರದೇಶಗಳಲ್ಲಿ ಭೂಮಿ ಸವಕಳಿ ಕಡೆ ತಿರುಗುತ್ತಿದೆ.
- 1:5 : ಜಿಲ್ಲೆಯಲ್ಲಿ ಕೃಷ್ಣಾ, ಮಲಪ್ರಭಾ ಮತ್ತು ಘಟಪ್ರಭಾ ನದಿಗಳು ಮುಖ್ಯ ನದಿಗಳಾಗಿದ್ದು ಮಾರ್ಕಂಡೇಯ, ಹಿರಣ್ಯಕೇಶಿ, ಮಹದಾಯಿ ವೇದಗಂಗಾ ಮತ್ತು ದೂಧಗಂಗಾ ಉಪನದಿಗಳು ಹರಿಯುತ್ತಿವೆ. ಮಲಪ್ರಭಾ ನದಿಗೆ ಸವದತ್ತಿ ತಾಲೂಕಿನ ನವಿಲುತಿರ್ಥದ ಹತ್ತಿರ ಹಾಗೂ ಘಟಪ್ರಭಾ ನದಿಗೆ ಹುಕ್ಕೇರಿ ತಾಲೂಕಿನ ಹಿಡಕಲ್ ಹತ್ತಿರ ಬ್ರಹ್ಮತ ಆಣೆಕಟ್ಟುಗಳನ್ನು ಕಟ್ಟಲಾಗಿದೆ. ಈ ಎರಡು ಬ್ರಹ್ಮತ ನೀರಾವರಿ ಯೋಜನೆಗಳಿಂದ ಜಿಲ್ಲೆಯ ಒಟ್ಟು 8 ತಾಲೂಕುಗಳು ಭಾಗಶಃ ಕ್ಷೇತ್ರಕ್ಕೆ ನೀರಾವರಿ ಸೌಲಭ್ಯವನ್ನು ಒದಗಿಸಲಾಗಿದೆ.
- 1:6 : 2001 ನೇಯ ಜನಗಣತಿಯ ಪ್ರಕಾರ ಜಿಲ್ಲೆಯ ಒಟ್ಟು ಜನಸಂಖ್ಯೆ 42.15 ಲಕ್ಷ ಇದ್ದು, ಇದು ರಾಜ್ಯದಲ್ಲಿ ಎರಡನೇ ಸ್ಥಾನವನ್ನು ಪಡೆದಿದೆ. 1991 ರ ಜನಗಣತಿಗೆ ಹೋಲಿಸಿದಾಗ ಜನಸಂಖ್ಯೆಯ ಪ್ರಮಾಣವು ಶೇಕಡಾ 17.4 ರಷ್ಟು ಏರಿರುವುದು ಗಮನಾರ್ಹ. ಒಟ್ಟು ಜನಸಂಖ್ಯೆಯಲ್ಲಿ 21.51 ಲಕ್ಷ ಪುರುಷರು ಮತ್ತು 20.64 ಲಕ್ಷ ಸ್ತ್ರೀಯರು ಇದ್ದರೆ, ಲೈಂಗಿಕ ಪ್ರಮಾಣವು ಪ್ರತಿ ಸಾವಿರ ಜನ ಗಂಡಸರಿಗೆ 959 ಮಹಿಳೆಯರಿದ್ದಾರೆ.
- 1:7 : ಜನಸಾಂದ್ರತೆಯು ಪ್ರತಿ ಚ.ಕಿ.ಮೀ. ಗೆ 314 ಇದ್ದು ಅತೀ ಹೆಚ್ಚು ಜನಸಾಂದ್ರತೆಯು ಬೆಳಗಾವಿ ತಾಲೂಕಿನಲ್ಲಿ ಪ್ರತಿ ಚ.ಕಿ.ಮೀ. ಗೆ 786 ಇದ್ದರೆ ಕಡಿಮೆ ಜನಸಾಂದ್ರತೆಯು ಖಾನಾಪುರ ತಾಲೂಕಿನಲ್ಲಿ ಪ್ರತಿ ಚ.ಕಿ.ಮೀ. ಗೆ 139 ಇರುತ್ತದೆ. ಜನಸಾಂದ್ರತೆಯಲ್ಲಿ ಜಿಲ್ಲೆಯು ರಾಜ್ಯದಲ್ಲಿ ಏಳನೇಯ ಸ್ಥಾನ ಪಡೆದಿರುತ್ತದೆ. ಗ್ರಾಮೀಣಕ್ಷೇತ್ರಗಳಲ್ಲಿ 32.02 ಲಕ್ಷ ಜನರು ಅಂದರೆ ಶೇಕಡಾ 75.97 ರಷ್ಟು ಇರುವುದು ಕಂಡು ಬರುತ್ತದೆ.

## ಭಾಗ - 2

## ಸಾಮಾನ್ಯ ವಿವರಗಳು :

- 1:1 : ಬೆಳಗಾವಿ ಜಿಲ್ಲೆಯ ಕರ್ನಾಟಕ ರಾಜ್ಯದ ವಾಯುವ್ಯ ಭಾಗದಲ್ಲಿದ್ದು 15°-23' ರಿಂದ 16°-58' ಉತ್ತರ ಅಕ್ಷಾಂಶ ಮತ್ತು 74°-05' ರಿಂದ 75°-28' ಪೂರ್ವ ರೇಖಾಂಶಗಳ ಮಧ್ಯದಲ್ಲಿ ಇರುತ್ತದೆ. ಈ ಜಿಲ್ಲೆಯ ಪೂರ್ವ ದಿಕ್ಕಿನಲ್ಲಿ ವಿಜಾಪುರ, ಬಾಗಲಕೋಟೆ ಹಾಗೂ ಧಾರವಾಡ ಜಿಲ್ಲೆಗಳು ಉತ್ತರದಲ್ಲಿ ಮಹಾರಾಷ್ಟ್ರ ರಾಜ್ಯದ ಕೊಲ್ಲಾಪುರ ಹಾಗೂ ರತ್ನಾಗಿರಿ ಜಿಲ್ಲೆಗಳು ಇರುತ್ತವೆ.
- 1:2 : ಜಿಲ್ಲೆಯ ವಿಸ್ತೀರ್ಣ 13415 ಚ.ಕಿ.ಮಿ. ಇದ್ದು, ರಾಜ್ಯದಲ್ಲಿ 5 ನೇ ಸ್ಥಾನವನ್ನು ಪಡೆದಿರುತ್ತದೆ. ಜಿಲ್ಲೆಯಲ್ಲಿ 10 ತಾಲೂಕುಗಳು 35 ಹೋಬಳಿಗಳು 1255 ಜನವಸತಿ ಗ್ರಾಮಗಳು, 15 ಜನವಸತಿ ಇಲ್ಲದ ಗ್ರಾಮಗಳು ಮತ್ತು 22 ಪಟ್ಟಣಗಳ ಪ್ರದೇಶಗಳನ್ನು ಒಳಗೊಂಡಿದೆ. ಬೆಳಗಾವಿ ಜಿಲ್ಲಾ ಕೇಂದ್ರ, ಸ್ಥಾನವಾಗಿದ್ದು ಅಡಳಿತದ ಅನುಕೂಲಕ್ಕಾಗಿ 3 ಕಂದಾಯ ಉಪ-ವಿಭಾಗಗಳನ್ನಾಗಿ ವಿಂಗಡಿಸಿದೆ. ಬೆಳಗಾವಿ ಉಪ-ವಿಭಾಗದಲ್ಲಿ ಬೆಳಗಾವಿ ಹುಕ್ಕೇರಿ ಮತ್ತು ಖಾನಾಪುರ ತಾಲೂಕುಗಳು ಬೈಲಹೊಂಗಲ ಉಪ-ವಿಭಾಗದಲ್ಲಿ ಬೈಲಹೊಂಗಲ, ಸೌಂದತ್ತಿ, ರಾಮದುರ್ಗ ಮತ್ತು ಗೋಕಾಕ ತಾಲೂಕುಗಳು ಮತ್ತು ಚಿಕ್ಕೋಡಿ ಉಪ-ವಿಭಾಗದಲ್ಲಿ ಚಿಕ್ಕೋಡಿ, ರಾಯಬಾಗ ಮತ್ತು ಅಥಣಿ ತಾಲೂಕುಗಳು ಇವೆ. ಜಿಲ್ಲೆಯಲ್ಲಿ 1 ಮಹಾನಗರಪಾಲಿಕೆ, 2 ನಗರ ಸಭೆಗಳು 7 ಪುರಸಭೆಗಳು, 6 ಪಟ್ಟಣ ಪಂಚಾಯತಗಳು, ಒಂದು ದಂಡು ಪ್ರದೇಶ ಹಾಗೂ 1 ಘೋಷಿತ ಪ್ರದೇಶಗಳು ಕೆಲಸ ನಿರ್ವಹಿಸುತ್ತಿವೆ. ಅಭಿವೃದ್ಧಿಯ ಕಾರ್ಯಕ್ರಮಗಳನ್ನು ಜಿಲ್ಲಾ ಪಂಚಾಯತ, 10 ತಾಲೂಕು ಪಂಚಾಯತ್ ಸಮಿತಿಗಳು ಹಾಗೂ 485 ಗ್ರಾಮ ಪಂಚಾಯತಗಳ ಸಹಕಾರದೊಂದಿಗೆ ಕಾರ್ಯಗತಗೊಳಿಸುತ್ತಿವೆ.
- 1:3 : ಭೂಗೋಳಿಕವಾಗಿ ಈ ಜಿಲ್ಲೆಯನ್ನು ಮೂರು ಭಾಗಗಳನ್ನಾಗಿ ವಿಂಗಡಿಸಬಹುದಾಗಿದೆ. 1) ಗುಡ್ಡಗಾಡು ವಲಯ 2) ಉತ್ತರ ಅರೆಮಲೆನಾಡು 3) ಉತ್ತರ ಶುಷ್ಕವಲಯ ಗುಡ್ಡಗಾಡು ವಲಯದಲ್ಲಿ ಖಾನಾಪುರ ತಾಲೂಕು, ಉತ್ತರ ಅರೆ ಮಲೆನಾಡು ವಲಯದಲ್ಲಿ ಚಿಕ್ಕೋಡಿ, ಹುಕ್ಕೇರಿ, ಬೈಲಹೊಂಗಲ ಮತ್ತು ಬೆಳಗಾವಿ ತಾಲೂಕುಗಳು ಹಾಗೂ ಉತ್ತರ ಶುಷ್ಕ ವಲಯದಲ್ಲಿ ಅಥಣಿ, ರಾಯಬಾಗ, ಗೋಕಾಕ, ರಾಮದುರ್ಗ ಮತ್ತು ಸವದತ್ತಿ ತಾಲೂಕುಗಳು ಬರುತ್ತವೆ.

- 1:8 : ಜಿಲ್ಲೆಯ ಒಟ್ಟು 13.44 ಲಕ್ಷ ಹೆಕ್ಟರಗಳ ಬೌಗೋಳಿಕ ವಿಸ್ತೀರ್ಣದಲ್ಲಿ 2004 -2005 ಸಾಲಿನಲ್ಲಿ ನಿವ್ವಳ ಬಿತ್ತನೆ ಮಾಡಲ್ಪಟ್ಟ ವಿಸ್ತೀರ್ಣ 8.40 ಲಕ್ಷ ಹೆಕ್ಟರಗಳು ಇದ್ದು ಅಂದರೆ 52.50 ಶೇಕಡಾದಷ್ಟು ಆಗುವುದು. ನೀರಾವರಿಯಾದ ಭೂಮಿಯ ನಿವ್ವಳ ವಿಸ್ತೀರ್ಣ 3.72 ಲಕ್ಷ ಹೆಕ್ಟರದಷ್ಟು ಇದ್ದು ಒಟ್ಟು ಬಿತ್ತನೆಯಾದ ನಿವ್ವಳ ಭೂ ವಿಸ್ತೀರ್ಣದ ಶೇಕಡಾ 27.68 ರಷ್ಟು ಇರುವುದು. ಈ ಜಿಲ್ಲೆಯಲ್ಲಿ ಜೋಳ, ಸಜ್ಜೆ, ಮುಸಕಿನ ಜೋಳ, ಭತ್ತ ಮತ್ತು ಗೋದಿ ಮುಖ್ಯ ಆಹಾರ ಬೆಳೆಗಳಾಗಿವೆ. ಕಬ್ಬು ಹತ್ತಿ ತಂಬಾಕು ಆರ್ಥಿಕ ಬೆಳೆಗಳಾಗಿವೆ.
- 1:9 : 2003 ಜಾನುವಾರು ಗಣತಿಯ ಪ್ರಕಾರ ಜಿಲ್ಲೆಯಲ್ಲಿ 28.08 ಲಕ್ಷ ಜಾನುವಾರುಗಳು ಮತ್ತು 8.47 ಲಕ್ಷ ಕುಕ್ಕಟಗಳು ಇರುವವು ಹಾಗೂ 240 ಪಶುವೈದ್ಯ ಸಂಸ್ಥೆಗಳು ಸೇವೆ ಸಲ್ಲಿಸುತ್ತಿವೆ.
- 1:10 : 2004-05 ರಲ್ಲಿ ಒಟ್ಟು ಮುಖ್ಯ ಖನಿಜೋತ್ಪತ್ತಿ ಪ್ರಮಾಣ 3.216 ಲಕ್ಷ ಮೆ.ಟನ. ಆಗಿದೆ. ನೋಂದಾಯಿತ ಕಾರ್ಖಾನೆಗಳ ಸಂಖ್ಯೆ 560 ಆಗಿದ್ದು 0.55 ಲಕ್ಷ ಜನ ಕಾರ್ಮಿಕರು ಕೆಲಸ ಮಾಡುತ್ತಿದ್ದರು. ಕೈಗಾರಿಕಾ ಕೇಂದ್ರಗಳಲ್ಲಿ ಒಟ್ಟು 28247 ಸಣ್ಣ ಕೈಗಾರಿಕೆ ಘಟಕಗಳು ನೋಂದಣಿ ಆಗಿರುತ್ತವೆ.

**ಜಿಲ್ಲೆಯ ನಗರ ಮತ್ತು ಪಟ್ಟಣ ಪ್ರದೇಶಗಳ ಜನಸಂಖ್ಯೆ ಜನಗಣತಿ ವರ್ಷವಾರು.**

ಅ. ನಂ.	ತಾಲೂಕು	ನಗರ / ಪಟ್ಟಣ	1951	1961	1971	1981	1991	2001
1.	ಅಥಣಿ	ಅಥಣಿ ಪಟ್ಟಣ	17089	19479	24378	27549	32041	39200
2.	ಬೆಳಗಾವಿ	ಬೆಳಗಾವಿ ಮಹಾನಗರ ದಂಡು ಪ್ರದೇಶ	117827 16717	146790 18905	213872 21445	300372 25942	369177 23953	399600 23678
3.	ಬೈಲಹೊಂಗಲ	ಬೈಲಹೊಂಗಲ ಪಟ್ಟಣ	14166	16055	19440	26465	33916	43215
4.	ಚಿಕ್ಕೋಡಿ	ಚಿಕ್ಕೋಡಿ ಪಟ್ಟಣ ನಿಪ್ಪಾಣಿ ನಗರ ಸದಲಗಾ ಪಂಚಾಯತ	13713 24325 11887	15745 29374 13479	18338 35116 12508	22789 41783 13911	27279 51624 15614	32820 58061 20207
5.	ಗೋಕಾಕ	ಗೋಕಾಕ ನಗರ ಕೊಣ್ಣೂರು ಪಟ್ಟಣ ಪಂ. ಮೂಡಲಗಿ ಪಟ್ಟಣ ಗೋಕಾಕ ಫಾಲ್ಗು ಘೋಷಿತ ಪ್ರದೇಶ	17694 15282 4691 -	21854 20795 -	29960 15817 10557 9661	42496 20252 17812 11587	52080 144937 26575 11121	67166 179788 29894 10042
6.	ಹುಕ್ಕೇರಿ	ಹುಕ್ಕೇರಿ ಪಟ್ಟಣ ಸಂಕೇಶ್ವರ ಪಟ್ಟಣ	9455 13186	10751 15045	12463 18950	15545 24018	17398 27244	19906 32511
7.	ಖಾನಾಪೂರ	ಖಾನಾಪೂರ ಪಟ್ಟಣ	6175	8127	10193	12513	14728	16563
8.	ರಾಯಬಾಗ	ರಾಯಬಾಗ ಪಟ್ಟಣ ಕುಡಚಿ ಪಟ್ಟಣ	5726 8608	- 11690	12241 14085	9635 18491	12408 21197	15924 19852
9.	ರಾಮದುರ್ಗ	ರಾಮದುರ್ಗ ಪಟ್ಟಣ	13227	15986	19697	27555	29631	31822
10.	ಸವದತ್ತಿ	ಸವದತ್ತಿ ಪಟ್ಟಣ	10030	12299	16011	26404	331138	38122

ಮೂಲ : ಜನಗಣತಿ ಪ್ರಕಟಣೆಗಳು

ಅ. ನಂ.	ವಿವರಗಳು	ಘಟಕ	ಬೆಳಗಾವಿ ಜಿಲ್ಲಾ	ಕರ್ನಾಟಕ ರಾಜ್ಯ
12.	ಅರಣ್ಯ ಪ್ರದೇಶ	ಹೆಕ್ಟಾರ್‌ಗಳಲ್ಲಿ	190424	3070941
13.	ನಿವೃತ್ತ ಬತ್ತನೆಯಾದ ಪ್ರದೇಶ 2003-04	ಹೆಕ್ಟಾರ್‌ಗಳಲ್ಲಿ	723459	9846606
14.	ನೀರಾವರಿಯಾದ ನಿವೃತ್ತ ಪ್ರದೇಶ 2003-04	ಹೆಕ್ಟಾರ್‌ಗಳಲ್ಲಿ	297827	2384037
15.	ವಿದ್ಯುತ್‌ಕರಣ ಪಂಪ ಸೆಟ್ಟುಗಳು 2003-04	ಲಕ್ಷಗಳಲ್ಲಿ	1.54	14.13
16.	ಬ್ಯಾಂಕುಗಳು 2003-04 (ಗ್ರಾಮೀಣ ಬ್ಯಾಂಕುಗಳು ಸೇರಿ)	ಸಂಖ್ಯೆ	444	6068
17.	ಸಹಕಾರ ಸಂಘಗಳ (ಸಹಕಾರಿ ಬ್ಯಾಂಕುಗಳು ಸೇರಿ) 2003-04	ಸಂಖ್ಯೆ	4610	42991
18.	ಸಕ್ಕರೆ ಕಾರ್ಖಾನೆಗಳು 2003-04	ಸಂಖ್ಯೆ	11	35
19.	ಒಟ್ಟು ಮೋಟಾರು ವಾಹನಗಳು 2003-04	ಸಂಖ್ಯೆ	341706	5435616
20.	ರಸ್ತೆಯ ಉದ್ದಳತೆ 2003-04	ಕಿ. ಮೀ. ಗಳಲ್ಲಿ	10335	167378
21.	ಅಂಚೆ ಕಚೇರಿಗಳು 2005-06	ಸಂಖ್ಯೆ	726	9864
22.	ದೂರವಾಣಿ ವಿನಿಮಯ ಕೇಂದ್ರಗಳು 2005-06	ಸಂಖ್ಯೆ	189	2710

## ಜಿಲ್ಲೆಯ ಮತ್ತು ರಾಜ್ಯದ ಅಂಕಿ - ಅಂಶಗಳ ನೋಟ

ಅ. ನಂ.	ವಿವರಗಳು	ಘಟಕ	ಬೆಳಗಾವಿ ಜಿಲ್ಲಾ	ಕರ್ನಾಟಕ ರಾಜ್ಯ
1.	ಜನಸಂಖ್ಯೆ 2001 ರ ಪ್ರಕಾರ	ಸಂಖ್ಯೆ	4214505	52850562
2.	ದಶಕದ ಬೆಳವಣಿಗೆ ಪ್ರಮಾಣ ಪ್ರಕಾರ	ಶೇಕಡಾ 91-2001	17	17
3.	ಜನಸಾಂದ್ರತೆ 2001 ರ ಪ್ರಕಾರ	ಪ್ರತಿ ಚ. ಕಿ. ಮಿ.	314	275
4.	ಲೈಂಗಿಕ ಪ್ರಮಾಣ 2001 ರ ಪ್ರಕಾರ	ಪ್ರತಿ 1000 ಗಂಡಸರಿಗೆ	959	965
5.	ಗ್ರಾಮೀಣ ಜನಸಂಖ್ಯೆ 2001 ರ ಪ್ರಕಾರ	ಸಂಖ್ಯೆ	3201814	34889033
6.	ಮುಖ್ಯ ಕೆಲಸಗಾರರು 2001 ರ ಪ್ರಕಾರ	ಸಂಖ್ಯೆ	1537645	19364759
7.	ಅಲ್ಪಾವಧಿ ಕೆಲಸಗಾರರು 2001 ರ ಪ್ರಕಾರ	ಸಂಖ್ಯೆ	340129	4170032
8.	ವ್ಯವಸಾಯಗಾರರ ಸಂಖ್ಯೆ 2001 ರ ಪ್ರಕಾರ	ಸಂಖ್ಯೆ	706476	6883856
9.	ವಾಡಿಕೆ ಮಳೆ (1901-1970)	ಮಿ.ಮಿ.	808	1189
10.	ಭೌಗೋಳಿಕ ಕ್ಷೇತ್ರ	ಹೆಕ್ಟಾರ್‌ಗಳಲ್ಲಿ	1344382	19049836
11.	ಒಟ್ಟು ಹಿಡುವಳಿಗಳು	ಸಂಖ್ಯೆ	497708	7079388

ಅ. ನಂ.	ವಿವರಗಳು	ಘಟಕ	ಬೆಳಗಾವಿ ಜಿಲ್ಲಾ	ಕರ್ನಾಟಕ ರಾಜ್ಯ
23.	ದೂರವಾಣಿಗಳು	ಸಂಖ್ಯೆ	150454	2534402
24.	ಆದಾಯ ಜಾಲ ಬೆಲೆಗಳು 2003-04	ಸಂಖ್ಯೆ	713591	11583408
25.	ಆದಾಯ ಸ್ಥಿರ ಬೆಲೆಗಳು (93-94)	ಸಂಖ್ಯೆ	429913	6890360
26.	ತಲಾದಾಯ (ಜಾಲ ಬೆಲೆಗಳು) 2003-04	ಲಕ್ಷರೂಗಳಲ್ಲಿ	16399	21238
27.	ಪ್ರಾರ್ಥಮಿಕ ಶಾಲೆಗಳು 2005-06	ಸಂಖ್ಯೆಗಳು	3621	54529
28.	ಪ್ರೌಢಶಾಲೆಗಳು (ಪದವಿ ಪೂರ್ವ ಕಾಲೇಜು ಸೇರಿ)	ಸಂಖ್ಯೆಗಳು	592	9173
29.	ಸಾಕ್ಷರತಾ ಪ್ರಮಾಣ (2001 ಪ್ರಕಾರ)	ಶೇಕಡಾ	64.42	67.04
30.	ಸರಕಾರಿ ಆಸ್ಪತ್ರೆಗಳು (ಭಾರತೀಯ ವೈದ್ಯ ಪದ್ಧತಿ ಸೇರಿ) 2004-05	ಸಂಖ್ಯೆ	14	341
31.	ನ್ಯಾಯ ಬೆಲೆ ಅಂಗಡಿಗಳು 2004-05	ಸಂಖ್ಯೆ	1570	20553
32.	ಕಾರ್ಖಾನೆಗಳು 2004-05	ಸಂಖ್ಯೆ	560	10128
33.	ಸ್ಥಾಪಿಸಲ್ಪಟ್ಟ ಸಣ್ಣ ಕೈಗಾರಿಕೆಗಳು 2004-05	ಸಂಖ್ಯೆ	28232	321676

ಮೂಲ :- ಜನಗಣತಿ ಪುಸ್ತಕ, 2001 ರ ವರದಿ ಮತ್ತು ಕರ್ನಾಟಕ ಅಂಕಿ ಅಂಶಗಳ ನೋಟ 2004-05 ಹಾಗೂ 2005-06

ಬೆಳಗಾವಿ ಜಿಲ್ಲೆಯ ಪ್ರಮುಖ ಬೆಳೆಗಳ ವಿಸ್ತೀರ್ಣ ಉತ್ಪಾದನೆ ಹಾಗೂ ಸರಾಸರಿ ಉತ್ಪನ್ನಗಳ ಪರಿಷ್ಕೃತ ಅಂದಾಜು ಪಟ್ಟಿ ವರ್ಷ : 2003-04				
ಅ. ನಂ	ಬೆಳೆಯ ಹೆಸರು	ವಿಸ್ತೀರ್ಣ ಹೆಕ್ಟಾರ್‌ಗಳಲ್ಲಿ	ಉತ್ಪಾದನೆ ಟನ್‌ಗಳಲ್ಲಿ	ಸರಾಸರಿಉತ್ಪನ್ನ ಪ್ರತಿಹೆಕ್ಟಾರಿಗೆ.ಕಿ.ಗ್ರಾಂ.ಗಳಲ್ಲಿ
1	2	3	4	5
1	ಭತ್ತ	68127	73890	1142
2	ಜೋಳ	242074	54440	237
3	ಸಜ್ಜೆ	26343	17835	713
4	ಗೋವಿನ ಜೋಳ	72922	158676	2290
5	ರಾಗಿ	2024	1591	827
6	ಗೋದಿ	51451	32005	655
7	ತೋಗರಿ	2346	283	127
8	ಉದ್ದು	1064	237	234
9	ಹುರುಳಿ	4458	557	132
10	ಹೆಸರು	4631	234	53
11	ಕಡಲೆ	51985	9214	187
12	ಶೇಂಗಾ	52638	38038	761

1994 ರಿಂದ 2001 ರ ವರೆಗಿನ ಔದ್ಯಮಿಕ ಕಾರ್ಮಿಕರ ಉಪಭೋಗತಾ ಬೆಲೆ ಸೂಚ್ಯಂಕದ ವಿವರಗಳು				
ವರ್ಷ	ಅಖಲ ಭಾರತ ಔದ್ಯಮಿಕ ಕಾರ್ಮಿಕರ ಸರಾಸರಿ ಬೆಲೆ ಸೂಚ್ಯಂಕ*	ಕರ್ನಾಟಕ ರಾಜ್ಯದ ಸರಾಸರಿ ಬೆಲೆ ಸೂಚ್ಯಂಕ**	ಬೆಳಗಾವಿ - ಕೇಂದ್ರದ ಬೆಲೆ ಸೂಚ್ಯಂಕ*	
			ಕೇಂದ್ರ ಸರಣಿ*	ರಾಜ್ಯ ಸರಣಿ**
1994	278	178	285	185
1995	306	200	327	213
1996	334	216	353	229
1997	358	233	380	246
1998	405	253	423	275
1999	424	265	457	297
2000	441	274	473	307
2001	458	282	486	316

\* ಆಧಾರ ವರ್ಷ - 1982 = 100 \*\* ಆಧಾರ ವರ್ಷ - 1987 = 100

1994 ರಿಂದ 2001 ರ ವರೆಗಿನ ಅವಧಿಯಲ್ಲಿ ಕೇಂದ್ರ ಸರಕಾರವು ಪ್ರಕಟಿಸಿರುವ ಔದ್ಯಮಿಕ ಕಾರ್ಮಿಕರ ಉಪಭೋಗತಾ ಬೆಲೆ ಸೂಚ್ಯಂಕ ಶೇಕಡಾ 64.75 ರಷ್ಟು ಏರಿಕೆ ಯಾಗಿರುತ್ತದೆ ಬೆಳಗಾವಿ ಕೇಂದ್ರದಲ್ಲಿ ಸದರಿ ಸೂಚ್ಯಂಕವು ಶೇಕಡಾ 70.53 ರಷ್ಟು ಏರಿಕೆಯನ್ನು ದಾಖಲಿಸಿರುತ್ತದೆ.

ಅದರಂತೆ ರಾಜ್ಯ ಸರಕಾರವು ಪ್ರಕಟಿಸಿರುವ ಔದ್ಯಮಿಕ ಕಾರ್ಮಿಕರ ಉಪ ಭೋಗತಾ ಬೆಲೆ ಸೂಚ್ಯಂಕವು ಕರ್ನಾಟಕದಲ್ಲಿ ಸರಾಸರಿ ಶೇಕಡಾ 58.43 ರಷ್ಟು ಏರಿಕೆಯಾಗಿದ್ದರೆ ಬೆಳಗಾವಿ ಕೇಂದ್ರದಲ್ಲಿ ಶೇಕಡಾ 70.81 ರಷ್ಟು ಏರಿಕೆಯನ್ನು ದಾಖಲಿಸಿರುತ್ತದೆ

ಬೆಳಗಾವಿ ಜಿಲ್ಲೆಯ ಪ್ರಮುಖ ಬೆಳೆಗಳ ವಿಸ್ತೀರ್ಣ, ಉತ್ಪಾದನೆ ಹಾಗೂ ಸರಾಸರಿ ಉತ್ಪನ್ನಗಳ ಪರಿಷ್ಕೃತ ಅಂದಾಜು ಪಟ್ಟಿ ವರ್ಷ :- 2003-04

ಅ. ನಂ.	ಬೆಳೆಯ ಹೆಸರು	ವಿಸ್ತೀರ್ಣ ಹೆಕ್ಟಾರ್‌ಗಳಲ್ಲಿ	ಉತ್ಪಾದನೆ ಟನ್‌ಗಳಲ್ಲಿ	ಸರಾಸರಿಉತ್ಪನ್ನ ಪ್ರತಿಹೆಕ್ಟಾರಿಗೆ.ಕಿ.ಗ್ರಾಂ. ಗಳಲ್ಲಿ
1	2	3	4	5
13	ಸೋಯಾಬನ್	62203	27124	459
14	ಸೂರ್ಯಕಾಂತಿ	30773	14503	496
15	ಕುಸುಬಿ	10361	2699	274
16	ಹತ್ತಿ	18749	13700 ಬೀಲ್ಯ ಆಫ್ 170 ಕೆಜಿಇನ್ ಅಂಟ ಫಾರ್ಮ್	131
17	ಕಬ್ಬು	105237	4898782	49 (ಟನ್‌ಗಳಲ್ಲಿ)
18	ತಂಬಾಕು	24760	17053	725
19	ಆಲೂಗಡ್ಡೆ	5152	49716	10158
20	ಬಾಳೆ	662	14299	21599
21	ಸಿಹಿ ಗೆಣಸು	2020	19148	9575
22	ಒಣ ಮೆಣಸಿನಕಾಯಿ	2487	1632	656

ನಿರ್ದೇಶಕರು ಆರ್ಥಿಕ ಮತ್ತು ಸಾಂಖ್ಯಿಕ ನಿರ್ದೇಶನಾಲಯ, ಬೆಂಗಳೂರು ಇವರ ಪ್ರಕಟನೆ ನಂ ; ಡಿಇಎಸ್:3 2006 ರ ವರ್ಷ 2003-04 ರ ಪ್ರಕಟಣೆಯ ಮೇರೆಗೆ

ಜಿಲ್ಲೆಯ ತಾಲೂಕುವಾರು ಅಂತರ್ ಜಲ ಲಭ್ಯತೆ (ಆಳ ಮಿಟರುಗಳಲ್ಲಿ)

ಅ.ನಂ.	ತಾಲೂಕು	2003-04		2004-05	
		ತೋಡು ಬಾವಿ	ಕೊಳವೆ ಬಾವಿ	ತೋಡು ಬಾವಿ	ಕೊಳವೆ ಬಾವಿ
1	2	3	4	5	6
1	ಅಥಣಿ	9.245	12.56	9.36	13.08
2	ಬೆಳಗಾವಿ	8.81	10.54	7.68	7.93
3	ಬೈಲಹೊಂಗಲ	7.84	13.04	7.9	14.19
4	ಚಿಕ್ಕೋಡಿ	6.77	2.85	6.88	5.07
5	ಗೋಕಾಕ	5.27	11.78	3.27	9.65
6	ಹುಕ್ಕೇರಿ	15.92	6.66	11.24	5.99
7	ಖಾನಾಪುರ	6.68	10.67	6.19	9.19
8	ರಾಯಬಾಗ	8.34	6.25	5.16	7.09
9	ರಾಮದುರ್ಗ	7.72	15.46	7.36	15.24
10	ಸವದತ್ತಿ	4.75	29.57	6.29	13.5

ಮಾಹಿತಿ ಮೂಲ ; ಹಿರಿಯ ಭೂವಿಜ್ಞಾನಿ ಅಂತರಜಲ ವಿಭಾಗ ಬೆಳಗಾವಿ ದೂರವಾಣಿ : 2426050

ಜಿಲ್ಲಾ ಪಂಚಾಯತ ಬೆಳಗಾವಿಯ ಸನ್ 2005-06 ನೇ ಸಾಲಿನ ಯೋಜನಾ ಕಾರ್ಯಕ್ರಮಗಳಿಗಾಗಿ ಒದಗಿಸಿದ ಅನುದಾನದ ಹಾಗೂ ವೆಚ್ಚದ ವಿವರಗಳು

(ಲಕ್ಷ ರೂಪಾಯಿಗಳಲ್ಲಿ)

ಅ. ನಂ	ಇಲಾಖೆ / ಯೋಜನೆ	ಆಯವ್ಯಯದಲ್ಲಿ ಒದಗಿಸಿದ ಅನುದಾನ	ಜಿ. ಪಂ.ದಿಂದ ಐಡುಗಡೆಯಾದ ಅನುದಾನ	ವೆಚ್ಚ	ಜಿ.ಪಂ.ಅನುದಾನಕ್ಕೆ ಪ್ರತಿಶತ
1	2	3	4	5	6
1	ಸಾರ್ವಜನಿಕ ಶಿಕ್ಷಣ- 2202	6068.28	5621.72	4163.06	74.05
2	ವಯಸ್ಕರ ಶಿಕ್ಷಣ	2.60	0.00	0.00	0
3	ಕ್ರೀಡೆ ಮತ್ತು ಯುವಜನ ಸೇವೆಗಳು - 2204	17.96	17.96	17.96	100
4	ವೈದ್ಯಕೀಯ ಮತ್ತು ಜನಾರೋಗ್ಯ	520.34	510.78	406.36	79.56
5	ಭಾರತೀಯ ವೈದ್ಯಕೀಯ ಪದ್ಧತಿ	22.50	14.50	22.54	155.45
6	ಕುಟುಂಬ ಕಲ್ಯಾಣ	1080.24	813.10	684.33	84.16
7	ನೀರು ಸರಬರಾಜು ಮತ್ತು ನೈರ್ಮಲ್ಯ	831.22	515.95	568.74	110.23
8	ಸಮಾಜ ಕಲ್ಯಾಣ	420.58	427.69	477.59	111.67
9	ವಿಶೇಷ ಘಟಕ ಯೋಜನೆ	208.27	181.00	150.12	82.94
10	ಹಿಂದುಳಿದ ವರ್ಗಗಳ ಕಲ್ಯಾಣ	94.12	101.88	94.83	93.08
11	ಮಹಿಳೆಯರ ಮತ್ತು ಮಕ್ಕಳ ಕಲ್ಯಾಣ	1598.68	1606.45	1464.07	91.14
12	ಪೌಷ್ಟಿಕ ಆಹಾರ	610.75	451.67	451.67	99.94
13	ವ್ಯವಸಾಯ	424.42	413.10	459.14	111.15
14	ತೋಟಗಾರಿಕೆ	77.63	75.33	73.79	97.96

ಜನನ - ಮರಣ ಪ್ರಮಾಣಗಳು ಪ್ರತಿ ಸಾವಿರ ಜನಸಂಖ್ಯೆಗೆ

ಅ.ನಂ.	ವರ್ಷ	ಜನನ ಪ್ರಮಾಣ					
		ಕರ್ನಾಟಕ			ಭಾರತ		
		ಒಟ್ಟು	ಗ್ರಾಮೀಣ	ಪಟ್ಟಣ	ಒಟ್ಟು	ಗ್ರಾಮೀಣ	ಪಟ್ಟಣ
1	1991	26.8	27.8	23.9	29.3	30.8	24.1
2	1992	26.3	27.4	23.3	26.3	27.4	23.3
3	1993	25.5	26.7	23.1	25.5	26.7	23.1
4	1994	-	-	-	-	-	-
5	1995	24.1	25.1	22.1	28.3	30.3	22.7
6	1996	23.0	24.2	30.3	27.5	29.3	21.6
7	1997	22.7	23.9	20.1	27.2	28.9	21.5
8	1998	22.0	23.1	19.4	26.5	28.0	21.1
9	1999	22.3	23.7	19.2	26.1	27.6	20.8
10	2000	22.0	23.3	19.1	25.8	27.5	20.7
11	2001	22.2	23.6	19.0	25.4	27.1	20.2
12	2002	22.0	23.4	18.8	25.8	26.6	19.9
13	2003	21.8	23.2	18.6	24.8	26.4	19.8
14	2004	20.9	22.5	17.9	24.1	25.1	19.0



15	ಪಶು ಸಂಗೋಪನೆ	109.40	165.61	177.66	103.65
16	ಮೀನುಗಾರಿಕೆ	4.98	3.07	3.07	100
17	ಅರಣ್ಯ (ಭೂಸಾರ ಸಂರಕ್ಷಣೆ)	109.48	109.48	175.86	160.63
18	ಸಹಕಾರ	13.70	7.30	7.30	100
19	ಪ್ರದೇಶಾಭಿವೃದ್ಧಿ ಮತ್ತು ಇತರೆ ಗ್ರಾಮೀಣ ಅಭಿವೃದ್ಧಿಗಾಗಿ ಕಾರ್ಯಕ್ರಮಗಳು	1066.76	1527.35	1427.09	93.44
20	ಗ್ರಾಮೀಣ ಇಂದನ ಕಾರ್ಯಕ್ರಮ	86.00	36.00	36.00	100
21	ಗ್ರಾಮೀಣ ಉದ್ಯೋಗ ಕಾರ್ಯಕ್ರಮ	1213.99	1421.25	1421.25	100
22	ರೇಷ್ಮೆ	54.38	54.38	49.99	91.93
23	ರಸ್ತೆ ಮತ್ತು ಸೇತುವೆಗಳು	345.71	339.93	312.31	91.87
24	ಸಚಿವಾಲಯ ಆರ್ಥಿಕ ಸೇವೆಗಳು	2.92	2.92	2.92	100
25	ಗಿರಿಜನ ಉಪಯೋಜನೆ	22.54	3.83	3.73	97.39
26	ಕೈ ಮಗ್ಗ	19.50	2.42	2.42	100
27	ವಿಜ್ಞಾನ ಮತ್ತು ತಂತ್ರಜ್ಞಾನ	3.00	3.00	2.34	78
28	ಪಂಚಾಯತ ರಾಜ್ಯ ಸಂಸ್ಥೆಗಳಿಗೆ ಅನುದಾನ	3230.95	2685.26	2685.26	10
29	ಗ್ರಾಮೋದ್ಯಮ ಮತ್ತು ಸಣ್ಣ ಉದ್ಯಮಗಳು.	2.97	2.97	2.97	100
30	ಕಲೆ, ಸಂಸ್ಕೃತಿ ಹಾಗೂ ಗ್ರಂಥಾಲಯ	12.34	12.34	12.34	100
31	ವಸತಿ	1739.25	1722.70	1502.01	87.19
32	ಉದ್ಯೋಗ ಮತ್ತು ತರಬೇತಿ	62.10	3.40	3.40	100
33	ಅಂಗವಿಕಲರ ಮತ್ತು ಹಿರಿಯ ನಾಗರಿಕರ ಕಲ್ಯಾಣ	3.00	3.00	1.96	55.33
34	ಜಲಾನಯನ ಅಭಿವೃದ್ಧಿ	104.00	216.07	214.93	99.93
	ಒಟ್ಟು	20304.56	19072.41	17072.75	89.52

ಮೂಲ : ಮುಖ್ಯ ಯೋಜನಾಧಿಕಾರಿಗಳು ಜಿಲ್ಲಾ ಪಂಚಾಯತ ಬೆಳಗಾವಿ.

ಜನನ - ಮರಣ ಪ್ರಮಾಣಗಳು ಪ್ರತಿ ಸಾವಿರ ಜನಸಂಖ್ಯೆಗೆ							
ಅ.ನಂ.	ವರ್ಷ	ಮರಣ ಪ್ರಮಾಣ					
		ಕರ್ನಾಟಕ			ಭಾರತ		
		ಒಟ್ಟು	ಗ್ರಾಮೀಣ	ಪಟ್ಟಣ	ಒಟ್ಟು	ಗ್ರಾಮೀಣ	ಪಟ್ಟಣ
1	2	3	4	5	6	7	8
1	1991	9.0	9.7	6.9	9.8	10.5	7.0
2	1992	8.5	9.4	6.0	10.1	10.9	7.0
3	1993	8.0	9.5	5.2	9.2	10.5	5.7
4	1994	-	-	-	-	-	-
5	1995	7.6	8.5	5.6	9.0	9.8	6.6
6	1996	7.6	8.6	5.4	9.0	9.7	6.5
7	1997	7.6	8.5	5.4	8.9	9.6	6.5
8	1998	7.9	8.9	5.6	9.0	9.7	6.6
9	1999	7.7	8.7	5.5	8.7	9.4	6.3
10	2000	7.8	8.6	5.7	8.5	9.3	6.3
11	2001	7.6	8.2	6.4	8.4	9.0	6.3
12	2002	7.2	7.8	5.7	8.1	8.7	6.1
13	2003	7.2	7.8	5.6	8.0	8.7	6.0
14	2004	6.9	7.8	5.3	7.5	8.2	5.8

ಕ್ರಮ ಸಂಖ್ಯೆ	ವರ್ಷ	ಜನನ - ಮರಣ ಪ್ರಮಾಣಗಳು ಪ್ರತಿ ಸಾವಿರ ಜನಸಂಖ್ಯೆಗೆ					
		ಶಿಶು ಮರಣ ಪ್ರಮಾಣ					
		ಕರ್ನಾಟಕ			ಭಾರತ		
		ಒಟ್ಟು	ಗ್ರಾಮೀಣ	ಪಟ್ಟಣ	ಒಟ್ಟು	ಗ್ರಾಮೀಣ	ಪಟ್ಟಣ
1	2	3	4	5	6	7	8
1	1991	77	87	47	80	86	52
2	1992	73	82	41	79	85	53
3	1993	67	79	41	74	82	45
4	1994	-	-	-	-	-	-
5	1995	62	69	43	74	80	48
6	1996	53	63	25	72	77	46
7	1997	53	63	24	71	77	45
8	1998	58	70	25	72	77	45
9	1999	58	69	24	70	75	44
10	2000	57	68	24	68	74	43
11	2001	58	69	27	66	72	42
12	2002	55	65	25	64	69	40
13	2003	52	61	24	60	66	38
14	2004	49	54	38	58	64	40

11. ಜನಸಂಖ್ಯಾ ಬೆಳವಣಿಗೆ			
ಅ. ನಂ.	ವರ್ಷ	ಜನಸಂಖ್ಯೆ ಬೆಳವಣಿಗೆಯಲ್ಲಿ ದಶಕದಲ್ಲಾದ ಬದಲಾವಣೆ	
		ಬೆಳಗಾವಿ ಜಿಲ್ಲೆ	ಕರ್ನಾಟಕ ಜಿಲ್ಲೆ
1	2	3	4
1	1901-11	-4.19	+3.60
2	1911-21	+0.46	-1.09
3	1921-31	+13.63	+9.38
4	1931-41	+13.97	+11.09
5	1941-51	+16.71	+19.36
6	1951-61	+20.53	+21.57
7	1961-71	+22.16	+24.22
8	1971-81	+22.94	+26.75
9	1981-91	+20.30	+21.12
10	1991-2001	+17.40	+17.25

ಬೆಳಗಾವಿ ಜಿಲ್ಲೆಯ 2002 ರಿಂದ 2010 ವರೆಗಿನ ಅಂದಾಜು ಜನಸಂಖ್ಯೆ PROJECTED POPULATIONS OF BELGAUM DISTRICT FROM 2002 TO 2010

Sl. No.	Name of Taluk	Census Figures		ವರ್ಷವಾರು ಅಂದಾಜಿಸಲಾದ ಜನಸಂಖ್ಯೆ Yearwise Projected Population Figures								
		Population		2002	2003	2004	2005	2006	2007	2008	2009	2010
		1991 Census	2001 Census									
1	Athani	382220	461862	471486	481109	490733	500357	509980	519604	529228	538851	548475
2	Bailhongal	311003	356286	361474	366661	371849	377037	382224	387412	392599	397787	402975
3	Belgaum	675677	815581	832468	849355	866243	883130	900017	916904	933792	950679	967566
4	Chikkodi	487653	567601	576907	586212	595518	604823	614129	623434	630740	642045	651351
5	Gokak	441339	526092	536195	546298	556401	566503	576606	586709	596812	606915	617018
6	Hukkeri	308659	357193	362810	368426	374043	379659	385276	390892	396509	402125	407742
7	Khanapur	216719	243185	246155	249125	252094	255064	258034	261004	263974	266943	269913
8	Raibhag	282962	347600	355540	363481	371421	379361	387302	395242	403182	411123	419063
9	Ramdurg	203241	227412	230117	232821	235526	238230	240935	243639	246344	249048	251753
10	Saundatti	274151	311693	315961	320230	324498	328766	333034	337303	341571	345839	350108
District Total		3583624	4214505	4289113	4363718	4438326	4512930	4587537	4662143	4736751	4811355	4885964

$P = P_2 + P_2(P_2 - P_1)n/N * P_1$  WHERE  $n =$  No. of years gap from the recent census,  $N = 10$  (Census Years difference),  $P_2 =$  recent Census,  $P_1 =$  earlier census

ಪ್ರಸಕ್ತ ಬೆಲೆಗಳಲ್ಲಿ ಜಿಲ್ಲೆಯ ಅಂತರಿಕ ನಿವ್ವಳ ಉತ್ಪನ್ನ ಹಾಗೂ ಸ್ಥಿರ ಬೆಲೆಗಳಲ್ಲಿ (1993-94) ಒಟ್ಟು ಅಂತರಿಕ ಮತ್ತು ನಿವ್ವಳ ಅಂತರಿಕ ಉತ್ಪನ್ನ ವಿವರಗಳು

ವರ್ಷ : 2004 - 05

ಬೆಲೆ ಲಕ್ಷ ರೂಪಾಯಿಗಳಲ್ಲಿ

ಅ. ನಂ.	ಉತ್ಪನ್ನಗಳ ಮೂಲಗಳು	ಒಟ್ಟು ಅಂತರಿಕ ಉತ್ಪನ್ನ		ನಿವ್ವಳ ಅಂತರಿಕ ಉತ್ಪನ್ನ	
		ಪ್ರಸಕ್ತ	ಸ್ಥಿರ ಬೆಲೆ	ಪ್ರಸಕ್ತ	ಸ್ಥಿರ ಬೆಲೆ
1	ಕೃಷಿ ಮತ್ತು ಪಶು ಸಂಗೋಪನೆ	139014	101663	131859	93865
2	ಅರಣ್ಯ ಮತ್ತು ಮರಗಲಸ	6581	8461	6333	8049
3	ಮೀನುಗಾರಿಕೆ	222	160	196	129
4	ಗಣಿ ಮತ್ತು ಕಲ್ಲು ಅಗೆತ	58	403	43	356
5	ಪ್ರಾಥಮಿಕ ವಲಯ ಒಟ್ಟು	145875	110687	21240	102399
6 (1)	ತಯಾರಿಕೆ ನೋಂದಾಯಿಸಿದ	26971	80039	23623	36602
6 (2)	ತಯಾರಿಕೆ ನೋಂದಾಯಿಸಿಲ್ಲದ	30342	48246	27388	42958
7	ನಿರ್ಮಾಣ ಕಾರ್ಯ	14890	35848	14177	34363
8	ವಿದ್ಯುಚ್ಛಕ್ತಿ ಅನಿಲ ಮತ್ತು ನೀರು ಸರಬರಾಜು	9337	12420	3929	4759
9	ದ್ವಿತೀಯ ವಲಯ ಒಟ್ಟು	81540	146553	69117	118682
10	ರೇಲ್ವೆ	895	2469	448	1885
11	ಇತರೆ ರೀತಿಯ ಸಾರಿಗೆ	7304	11067	3522	6918

ಅ. ನಂ.	ಉತ್ಪನ್ನಗಳ ಮೂಲಗಳು	ಒಟ್ಟು ಆಂತರಿಕ ಉತ್ಪನ್ನ		ನಿವ್ವಳ ಆಂತರಿಕ ಉತ್ಪನ್ನ	
		ಪ್ರಸಕ್ತ ಬೆಲೆ	ಸ್ಥಿರ ಬೆಲೆ	ಪ್ರಸಕ್ತ ಬೆಲೆ	ಸ್ಥಿರ ಬೆಲೆ
12	ದಾಸ್ತಾನು	24	47	21	43
13	ಸಂಪರ್ಕ	4724	27384	3887	25032
14	ವ್ಯಾಪಾರ, ವಸತಿ ಮತ್ತು ಉಪಹಾರ ಗೃಹಗಳು	35486	52499	34554	51477
15	ಬ್ಯಾಂಕಿಂಗ್ ಮತ್ತು ವಿಮೆ	10412	26768	9869	25490
16	ಸ್ಥಿರಾಸ್ತಿ ವಾಸಗೃಹಗಳ ಒಡತನ ಮತ್ತು ಸೇವೆಗಳು	19989	39514	16997	34892
17	ಸಾರ್ವಜನಿಕ ಆಡಳಿತ	11402	16100	9716	13991
18	ಇತರೆ ಸೇವೆಗಳು	19015	50573	18473	49104
19	ತೃತೀಯ ವಲಯ ಒಟ್ಟು	109251	226421	87618	208832
20	ಒಟ್ಟು ಆಂತರಿಕ ಉತ್ಪನ್ನ	336666	483661	295166	429913
21	ತಲಾವಾರು ಒಟ್ಟು ಆಂತರಿಕ ಉತ್ಪನ್ನ	8953	11115	7849	9880

ಮೂಲ : ನಿರ್ದೇಶನಾಲಯ, ಆರ್ಥಿಕ ಮತ್ತು ಸಾಂಖ್ಯಿಕ ನಿರ್ದೇಶನಾಲಯ, ಬೆಂಗಳೂರು ಇವರ ಪುಸ್ತಕ ಸಂ: ಆಸಾಂನಿ / 14 / 2006 ರ ಪ್ರಕಟಣೆಯ ವರದಿ ಆಧಾರ.

ಜಿಲ್ಲೆಯ ಪಂಚಾಯತ ರಾಜ್ಯ ಸಂಸ್ಥೆಯ ಸದಸ್ಯರ ಮಾಹಿತಿ										
ಅ.ನಂ.	ತಾಲೂಕು	ಜಿಲ್ಲಾ ಪಂಚಾಯತ			ತಾಲೂಕಾ ಪಂಚಾಯತ'			ಗ್ರಾಮ ಪಂಚಾಯತ		
		ಪುರುಷ	ಮಹಿಳೆ	ಒಟ್ಟು	ಪುರುಷ	ಮಹಿಳೆ	ಒಟ್ಟು	ಪುರುಷ	ಮಹಿಳೆ	ಒಟ್ಟು
1	2	3	4	5	6	7	8	9	10	11
1	ಅಥಣಿ	6	5	11	27	16	43	590	410	1000
2	ಬೆಳಗಾವಿ	5	3	8	20	12	32	360	314	674
3	ಬೈಲಹೊಂಗಲ	6	4	10	25	15	40	593	400	993
4	ಚಿಕ್ಕೋಡಿ	8	4	12	29	17	46	681	492	1173
5	ಗೋಕಾಕ	7	4	11	25	16	41	597	430	1027
6	ಹುಕ್ಕೇರಿ	6	2	8	18	13	31	420	333	753
7	ಖಾನಾಪುರ	4	2	6	14	9	23	275	304	579
8	ರಾಯಚೂರು	5	3	8	20	12	32	469	319	788
9	ರಾಮದುರ್ಗ	4	1	5	12	8	20	268	234	502
10	ಸವದತ್ತಿ	5	2	7	18	10	28	350	285	635
	ಒಟ್ಟು	56	30	86	208	128	336	4603	3521	8124

### ಪರಿವರ್ತಕ ಕೋಷ್ಟಕ

ಗುಣಿಸುವುದು	ಇಂದ	ಪಡೆದುಕೊಳ್ಳಬಹುದಾದ ಮಾಹಿತಿ
ಎಕರೆ	0.404686	ಹೆಕ್ಟೇರು
ಅಡಿ	0.304800	ಮೀಟರ್
ಹೆಕ್ಟೇರು	2.471060	ಎಕರೆ
ಇಂಚು	2.539980	ಸೆಂಟಿಮೀಟರ್
ಕಿಲೋ ಮೀಟರ್	0.621372	ಮೈಲುಗಳು
ಮೀಟರ್	3.280800	ಅಡಿ
ಮೀಟರ್	1.093514	ಗಜಗಳು
ಮೈಲಗಳು	1.609343	ಕಿಲೋಮೀಟರ್
ಚದರ ಕಿಲೋಮೀಟರ್	0.386102	ಚದರ ಮೈಲಗಳು
ಚದರ ಮೈಲ	640.000	ಎಕರೆಗಳು
ಗಜಗಳು	0.914399	ಮೀಟರ್ಗಳು

### ಕಛೇರಿಗಳ ದೂರವಾಣಿ ಸಂಖ್ಯೆ

ಜಿಲ್ಲಾಧಿಕಾರಿಗಳು : 2407200

ಪ್ರಾದೇಶಿಕ ಆಯುಕ್ತರು ಬೆಳಗಾವಿ : 2404007

ಮುಖ್ಯ ಕಾರ್ಯನಿರ್ವಾಹಕ ಅಧಿಕಾರಿಗಳು ಜಿ.ಪಂ. : 2407201

ಅಧ್ಯಕ್ಷರು ಜಿ. ಪಂ. : 2407299

ಉಪಾಧ್ಯಕ್ಷರು ಜಿ. ಪಂ. : 2407202

ಕ್ರಮ ಸಂಖ್ಯೆ	ತಾಲೂಕು	ತಹಶೀಲ್ದಾರರು	ನಿರೀಕ್ಷಣಾ ತಂಗುದಾಣ	ಕಾರ್ಯನಿರ್ವಾಹಕ ಅಧಿಕಾರಿಗಳು (ತಾ.ಪಂ.)	ಸಹಾಯಕ ಕೃಷಿ ನಿರ್ದೇಶಕರು	ಸಹಾಯಕ ಕಾರ್ಯನಿರ್ವಾಹಕ ಅಭಿಯಂತರರು	ಕ್ಷೇತ್ರ ಶಿಕ್ಷಣ ಅಧಿಕಾರಿಗಳು
1	2	3	4	5	6	7	8
1	ಅಥಣಿ	251146	251088	251141	251374	251148	251382
2	ಬೈಲಹೊಂಗಲ	233152	237393	233187	236685	233209	233249
3	ಬೆಳಗಾವಿ	2407286	2420350	2407229	2466645	2407367	(ಗ್ರಾ) 2423814 (ನಗರ) 2451452
4	ಜಿಕ್ಕೋಡಿ	272130	272308	272139	2721282	272263	272239
5	ಗೋಕಾಕ	225073	226644	225063	225184	228132	226381
6	ಹುಕ್ಕೇರಿ	265036	-	265037	265333	265013	265073
7	ಖಾನಾಪೂರ	222225	222217	222229	222251	222273	222307
8	ರಾಯಚೂರು	225247	225372	225248	225301	225237	225412
9	ರಾಮದುರ್ಗ	242162	242311	242137	242881	242309	242096
10	ಸವದತ್ತಿ	222223	222417	223502	223419	222369	222409

**ಜಿಲ್ಲೆಯ ವಿವಿಧ ಅಧಿಕಾರಿಗಳ ದೂರವಾಣಿ ಸಂಖ್ಯೆ**

ಅ.ನಂ.	ಜಿಲ್ಲೆಯ ವಿವಿಧ ಅಧಿಕಾರಿಗಳ ದೂರವಾಣಿ ಸಂಖ್ಯೆ	ದೂರವಾಣಿ
1.	ಜಂಟಿ ಕೃಷಿ ನಿರ್ದೇಶಕರು, ಬೆಳಗಾವಿ	2407232
2.	ಉಪ-ನಿರ್ದೇಶಕರು, ಪಶು ಪಾಲನ, ಬೆಳಗಾವಿ	2407297
3.	ಆಯುಕ್ತರು, ಬುಡಾ, ಬೆಳಗಾವಿ	2470342
4.	ಆಯುಕ್ತರು, ಮಹಾ ನಗರ ಸಭೆ, ಬೆಳಗಾವಿ	2405304
5.	ಜಂಟಿ ನಿರ್ದೇಶಕರು, ಜಿಲ್ಲಾ ಕೈಗಾರಿಕಾ ಕೇಂದ್ರ, ಬೆಳಗಾವಿ	2440430
6.	ಟೆಕ್ನಿಕ್ಯಲ್, ಬೆಳಗಾವಿ ಉಪನಿರ್ದೇಶಕರು,	2407238
7.	ಸಹಕಾರ ಸಂಘಗಳ, ಉಪ-ನಿಬಂಧಕರು, ಬೆಳಗಾವಿ	2407248
		2420068
8.	ಉಪ-ನಿರ್ದೇಶಕರು, ಸಾರ್ವಜನಿಕ ಶಿಕ್ಷಣ ಇಲಾಖೆ, ಬೆಳಗಾವಿ	2407254
9.	ಉಪ-ನಿರ್ದೇಶಕರು, ಸಾರ್ವಜನಿಕ ಶಿಕ್ಷಣ ಇಲಾಖೆ, ಚಿಕ್ಕೋಡಿ	273759
10.	ಮೀನುಗಾರಿಕೆ ಹಿರಿಯ ಸಹಾಯಕ ನಿರ್ದೇಶಕರು, ಬೆಳಗಾವಿ	2407250
11.	ಉಪ-ನಿರ್ದೇಶಕರು, ರೇಷ್ಮೆ ಇಲಾಖೆ, ಬೆಳಗಾವಿ	2407234
12.	ಉಪ-ನಿರ್ದೇಶಕರು, ಕೃಷಿ ಮಾರಾಟ, ಬೆಳಗಾವಿ	2476035
13.	ಕಾರ್ಯನಿರ್ವಾಹಕ ಅಭಿಯಂತರರು, ಲೋಕೋಪಯೋಗಿ ಇಲಾಖೆ, ಬೆಳಗಾವಿ	2467103
14.	ಕಾರ್ಯನಿರ್ವಾಹಕ ಅಭಿಯಂತರರು, ಜಿಲ್ಲಾ ಪಂಚಾಯತ, ಇಂಜನೀಯರಿಂಗ್ ವಿಭಾಗ ಬೆಳಗಾವಿ	2447195

**ಜಿಲ್ಲೆಯ ಐತಿಹಾಸಿಕ / ಪ್ರೇಕ್ಷಣೀಯ ಸ್ಥಳಗಳು**

<p align="center"><b>ತಾಲೂಕು : ಅಥಣಿ</b></p> <p>ಐನಾಪೂರ : ಸಿದ್ದೇಶ್ವರ ದೇವಾಲಯ            ಅಥಣಿ : ಮಠಗಳು, ದೇವಾಲಯಗಳು            ಕಾಗವಾಡ : ಕಗುಡವನ ದೇವಾಲಯ            ಖಿಳೇಗಾಂವ : ಬಸವಣ್ಣನ ದೇವಾಲಯ            ಅನಂತಪೂರ : ಮಣ್ಣಿನ ಕೋಟೆ            ಬಳ್ಳಿಗೇರಿ : ಚಾಲುಕ್ಯ ಶೈಲಿಯ ದೇವಾಲಯಗಳು            ಮಂಗಳಸೂಳಿ : ಮಲ್ಲಯ್ಯನ ದೇವಾಲಯ</p> <p align="center"><b>ತಾಲೂಕು : ಬೈಲಹೊಂಗಲ</b></p> <p>ಬೈಲಹೊಂಗಲ : ಕಿತ್ತೂರ ಚನ್ನಮ್ಮನ ಸಮಾಧಿ            ಕಾದ್ರೋಳ್ಳಿ : ಮಠಗಳಿಂದ ಪ್ರಸಿದ್ಧಿ            ಸಂಪಗಾಂವ : ಸ್ವಾತಂತ್ರ ಸಂಗ್ರಾಮದಿಂದಾಗಿ ಪ್ರಸಿದ್ಧಿ            ಬೆಳವಡಿ : ಮಲ್ಲಮ್ಮನಿಂದ ಪ್ರಸಿದ್ಧಿ            ಕಿತ್ತೂರ : ಕಿತ್ತೂರ ಕೋಟೆ</p>	<p align="center"><b>ತಾಲೂಕು : ಬೆಳಗಾವಿ</b></p> <p>ಬೆಳಗಾವಿ : ಕೋಟೆ, ಕೋಟೆ ಕೆರೆಯ ಅಭಿವೃದ್ಧಿ            ಕಮಲ ಬಸ್ತಿ, ಕಪಿಲೇಶ್ವರ ದೇವಾಲಯ,            ಕಾಕತಿ : ಚನ್ನಮ್ಮ ಹುಟ್ಟಿದ ಗ್ರಾಮ            ರಕ್ಕಸಕೊಪ್ಪ : ದೇವಾಲಯ ಮತ್ತು ಕುಡಿಯುವ ನೀರಿನ            ಜಲಾಶಯ</p> <p align="center"><b>ತಾಲೂಕು : ಚಿಕ್ಕೋಡಿ</b></p> <p>ಕರೋಶಿ : ಬಸವಣ್ಣನ ದೇವಾಲಯ, ದರ್ಗಾ            ಕೋಥಳಿ : ಜೈನ ಬಸದಿಗಳು ಮಠಗಳು            ತವಂದಿ : ಜೈನ ಧಾರ್ಮಿಕ ಕೇಂದ್ರ            ಯಡೂರ : ವೀರಭದ್ರ ದೇವಾಲಯ            ನಿಪ್ಪಾಣಿ : ದರ್ಗಾ, ತಂಬಾಕು ವ್ಯಾಪಾರ ಕೇಂದ್ರ</p>
--	---

**ಜಿಲ್ಲೆಯ ವಿವಿಧ ಅಧಿಕಾರಿಗಳ ದೂರವಾಣಿ ಸಂಖ್ಯೆ**

ಅ.ನಂ.	ಜಿಲ್ಲೆಯ ವಿವಿಧ ಅಧಿಕಾರಿಗಳ ದೂರವಾಣಿ ಸಂಖ್ಯೆ	ದೂರವಾಣಿ
15.	ಕಾರ್ಯನಿರ್ವಾಹಕ ಅಭಿಯಂತರರು, ಚಿಕ್ಕೋಡಿ ವಿಭಾಗ	2721131
16.	ಜಿಲ್ಲಾ ಆರೋಗ್ಯ ಮತ್ತು ಕುಟುಂಬ ಕಲ್ಯಾಣ ಅಧಿಕಾರಿ, ಬೆಳಗಾವಿ	2407241
17.	ಉಪ-ನಿರ್ದೇಶಕರು, ಮಹಿಳಾ ಮತ್ತು ಮಕ್ಕಳ ಕಲ್ಯಾಣ, ಬೆಳಗಾವಿ	2407235
18.	ಉಪ-ನಿರ್ದೇಶಕರು, ಜಿಲ್ಲಾ ಖಜಾನೆ, ಬೆಳಗಾವಿ	2422050
19.	ಜಿಲ್ಲಾ ಯುವಜನ ಮತ್ತು ಕ್ರೀಡಾಧಿಕಾರಿ, ಬೆಳಗಾವಿ	2470757
20.	ಜಿಲ್ಲಾ ಹಿಂದುಳಿದ ಹಾಗೂ ಅಲ್ಪ ಸಾಂಖ್ಯಾತರ ಅಧಿಕಾರಿ, ಬೆಳಗಾವಿ	2407247
21.	ಜಿಲ್ಲಾ ಆರಕ್ಷಕ ಅಧೀಕ್ಷಕರು, ಬೆಳಗಾವಿ	2405204
22.	ಉಪ-ಆಯುಕ್ತರು, ಅಬಕಾರಿ ಇಲಾಖೆ, ಬೆಳಗಾವಿ	2472056
23.	ಉಪ-ನಿರ್ದೇಶಕರು, ಆಹಾರ ಮತ್ತು ನಾಗರಿಕ ಪೂರೈಕೆ, ಬೆಳಗಾವಿ	2407282
24.	ಜಿಲ್ಲಾ ಕೇಂದ್ರ ಕಾರಾಗೃಹ ಹಿಂಡಲಗಾ, ಬೆಳಗಾವಿ	247050
25.	ಉಪ-ನಿರ್ದೇಶಕರು, ತೋಟಗಾರಿಕೆ, ಇಲಾಖೆ ಬೆಳಗಾವಿ	2407296
26.	ಮುಖ್ಯ ಇಂಜಿನಿಯರರು, ನೀರಾವರಿ (ಉತ್ತರ) ಬೆಳಗಾವಿ	2422639
27.	ಸಹಾಯಕ ನಿರ್ದೇಶಕರು, ಕನ್ನಡ ಮತ್ತು ಸಂಸ್ಕೃತಿ ಇಲಾಖೆ, ಬೆಳಗಾವಿ	2474649
28.	ಜಿಲ್ಲಾ ಸಮಾಜ ಕಲ್ಯಾಣ ಅಧಿಕಾರಿ, ಬೆಳಗಾವಿ	2407245

<p><b>ತಾಲೂಕು : ಹುಕ್ಕೇರಿ</b></p> <p>ಹುಕ್ಕೇರಿ : ನೈಸರ್ಗಿಕ ಕಾರಂಜಿ, ಮಠಗಳು ಮತ್ತು ಗುಮ್ಮಟಗಳು</p> <p>ನಿಡನೋಸಿ : ಮಠದಿಂದ ಪ್ರಸಿದ್ಧಿ</p> <p>ಸಂಕೇಶ್ವರ : ಶಂಕರಾಚಾರ್ಯರ ದೇವಾಲಯ</p> <p>ಘೋಡಗೇರಿ : ರಾಮಲಿಂಗೇಶ್ವರ ದೇವಾಲಯ ಅವರಗೋಳ ತುಂಗನೇತುವೆ</p> <p>ಯಮಕನಮಠಡಿ: ದೇವಾಲಯಗಳು, ಮಠಗಳು.</p> <p><b>ತಾಲೂಕು : ಗೋಕಾಕ</b></p> <p>ಧೂಪದಾಳ : ಪ್ರವಾಸಿ ಕೇಂದ್ರ</p> <p>ಗೋಡಚಿನಮಲ್ಕಿ : ಜಲಪಾತ,</p> <p>ಗೋಕಾಕಫಾಲ್ಗು : ಜಲಪಾತ ಮತ್ತು ನೂಲಿನ ಗಿರಣಿ</p> <p>ಕಲ್ಲೋಳಿ : ಹನುಮಂತನ ದೇವಾಲಯ</p> <p>ಕೊಣ್ಣೂರು : ಮಠ ಮತ್ತು ಮಹಾದೇವ ದೇವಾಲಯ</p> <p>ಸಾವಳಗಿ : ಹಿಂದು-ಮುಸ್ಲಿಂ ಐಕ್ಯತೆಯ ಮಠ</p> <p><b>ತಾಲೂಕು : ರಾಯಚೂರು</b></p> <p>ಚಿಂಚಲಿ : ಮಾಯಕ್ಕನ ದೇವಾಲಯ</p> <p>ಮುಗಳಖೋಡ : ಯಲ್ಲಾಲಿಂಗೇಶ್ವರ ಮಠ</p>	<p><b>ತಾಲೂಕು : ಬಾನಾಪುರ</b></p> <p>ಗುಂಜಿ : ಗಣಪತಿ ದೇವಾಲಯ, ಮಠಗಳಿವೆ</p> <p>ಹಲಸಿ : ಪುರಾತನ ದೇವಾಲಯಗಳು</p> <p>ಅಸೋಗಾ : ಪ್ರವಾಸಿ ಸ್ಥಾನ</p> <p>ಕಕ್ಕೇರಿ : ದೇವಾಲಯ, ಮಠಗಳು,</p> <p>ಕಣಕುಂಬಿ : ಮಲಪ್ರಭಾ ನದಿಯ ಉಗಮ ಸ್ಥಾನ, ದೇವಾಲಯ</p> <p><b>ತಾಲೂಕು : ರಾಮದುರ್ಗ</b></p> <p>ಗೊಡಚಿ : ವೀರಭದ್ರೇಶ್ವರ ದೇವಾಲಯ</p> <p>ತೋರಗಲ್ : ಪುರಾತನ ಕೋಟೆ</p> <p>ಸುರೇಬಾನ್ : ಬನಶಂಕರಿ ದೇವಾಲಯ, ಆತ್ಮಾನಂದರ ಮಠ</p> <p><b>ತಾಲೂಕು : ಸವದತ್ತಿ</b></p> <p>ಸವದತ್ತಿ : ಪುರಾತನ ಕೋಟೆ, ಗುಡ್ಡ, ರೇಣುಕಾ ದೇವಾಲಯ</p> <p>ಸೊಗಲ : ಸೊಗಲ ಸೋಮೇಶ್ವರ ದೇವಾಲಯ, ಜಲಪಾತ</p> <p>ಶಿರಸಂಗಿ : ಕಾಳಿಕಾ ದೇವಾಲಯ</p> <p>ಮುರಗೋಡ : ಮಠಗಳಿಂದ ಪ್ರಸಿದ್ಧಿ.</p> <p>ಹಾಲಿ : ಮಠಗಳು, ಮದನೇಶ್ವರ, ಪಂಚ ಲಿಂಗೇಶ್ವರ, ಅಂದಕೇಶ್ವರ, ಬನಶಂಕರಿ, ಕಾಶಿ ವಿಶ್ವೇಶ್ವರ ಇತ್ಯಾದಿ ದೇವಾಲಯಗಳು.</p>
---	--